Hinzufügen der Leseberechtigung für FZJ-CERT auf einem dezentralen Kaspersky Security Center Server

Gemäß der Regelungsabsprache zwischen Vorstand und Betriebsrat des Forschungszentrum Jülich vom 10.08.2010 ist den Mitarbeitern des FZJ-CERT (Computer Emergency Response Team) ein lesender Zugriff auf dezentrale AV-Manager-Server (heute „Security Center“) einzuräumen.

Inhalt

1. Security Center Version 10.x:	1
1.1. Benutzer „FZJ-CERT“ im Betriebssystem anlegen.....	2
1.2. Benutzer „FZJ-CERT“ in die Gruppe „KLOperators“ aufnehmen	2
1.3. Berechtigung im Security Center setzen	2
2. Security Center Version 11.0:	4
2.1. Internen Benutzer in Security Center anlegen.....	4
2.2. Berechtigung für FZJ-CERT Benutzer setzen.....	4

1. Security Center Version 10.x:

Diese Anleitung beschreibt die Einrichtung dieses lesenden Zugriffs und wurde für die Kaspersky Security Center Version 10.3.407 auf einem Windows Server 2012 R2 erstellt. Die einzelnen Schritte können bei anderen 10er Versionen leicht von dieser Anleitung abweichen.

1.1. Benutzer „FZJ-CERT“ im Betriebssystem anlegen



Abbildung 1 Das gewählte Kennwort und den DNS-Namen des Servers bitte auf gesichertem Weg an der FZJ-CERT übermitteln.

1.2. Benutzer „FZJ-CERT“ in die Gruppe „KLOperators“ aufnehmen

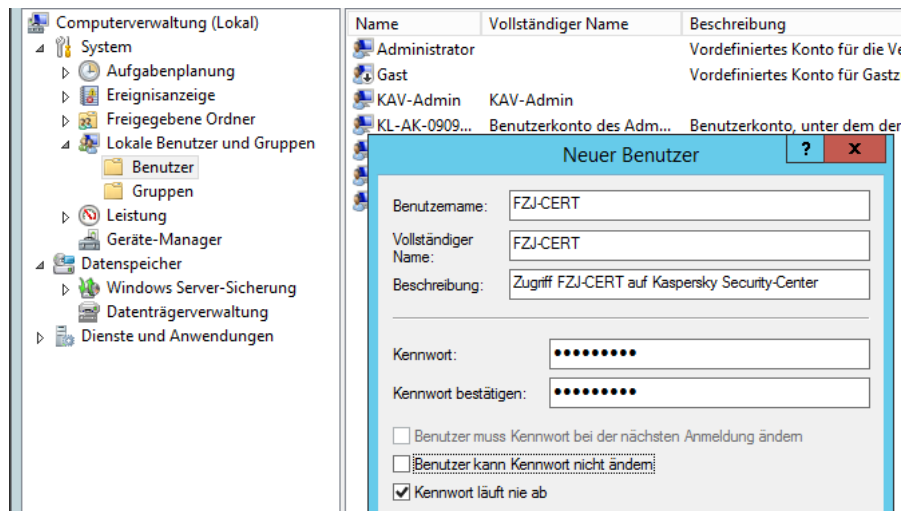

Abbildung 2 Alle anderen Gruppen-Mitgliedschaften können entfernt werden

1.3. Berechtigung im Security Center setzen



Abbildung 3 In der Kaspersky Security Center Konsole „rechte Maustaste“ auf „Administrationsserver“ und „Eigenschaften“ auswählen

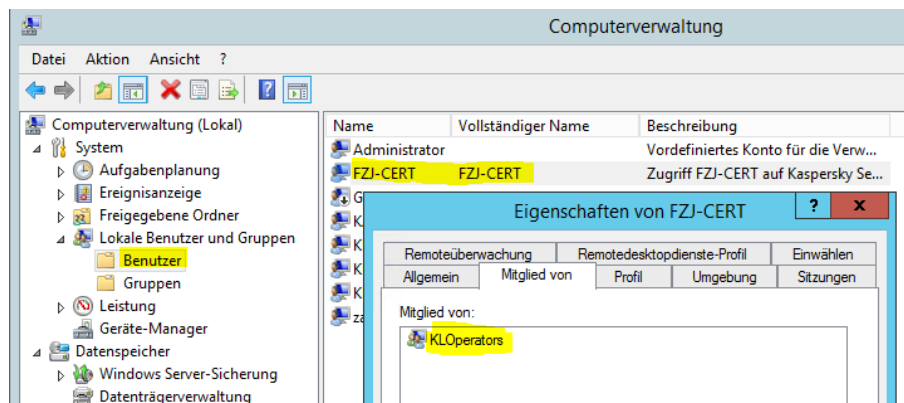

Abbildung 4 In den „Eigenschaften“ im Abschnitt „Sicherheit“ den eben angelegten Benutzer „FZJ-CERT“ hinzufügen und mit OK bestätigen

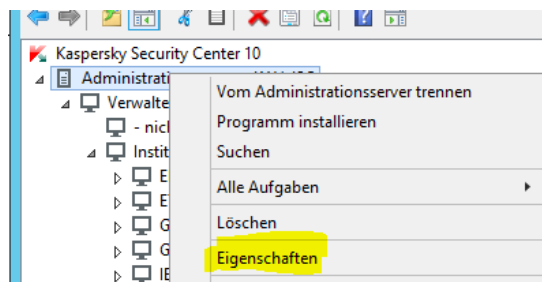

Abbildung 5 In den Berechtigungen für „FZJ-CERT“ die Berechtigung „Grundlegende Funktionen“ → „Lesen“ erteilen und mit OK bestätigen.

2. Security Center Version 11.0:

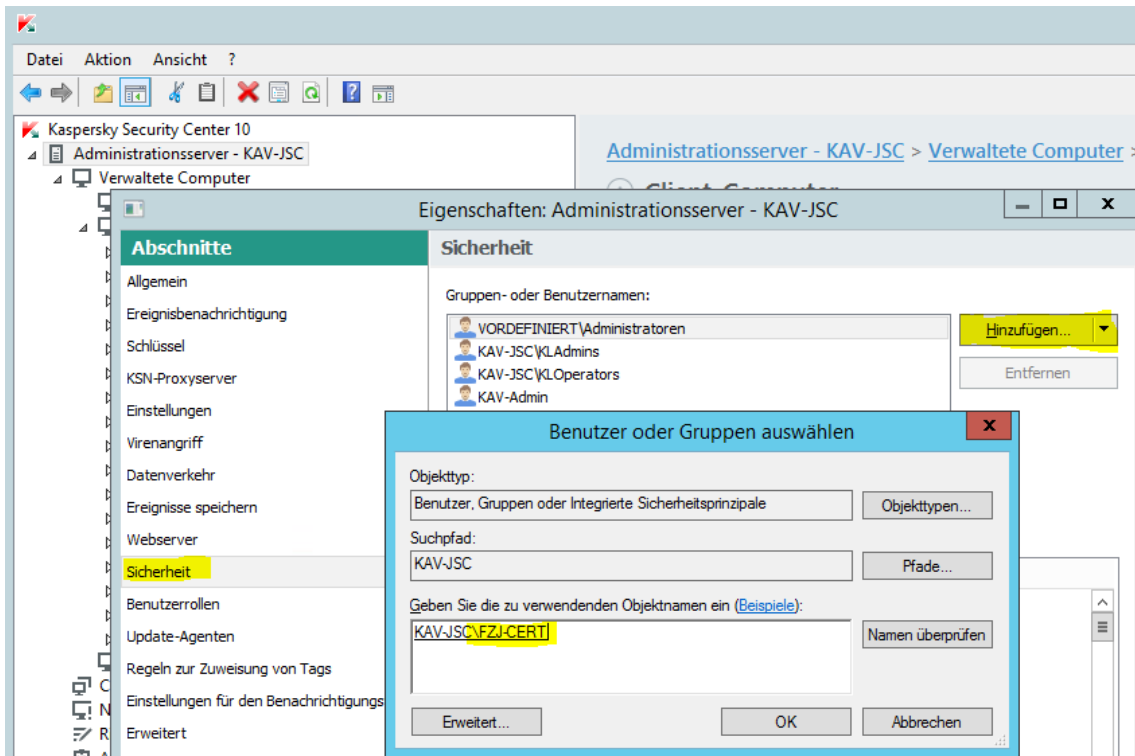
Diese Anleitung beschreibt die Einrichtung dieses lesenden Zugriffs und wurde für die Kaspersky Security Center Version 11.0.0.1131 erstellt.

Anders als bei 10er Versionen muss seit KSC Version 11 KEIN Benutzer im Windows Betriebssystem mehr angelegt werden.

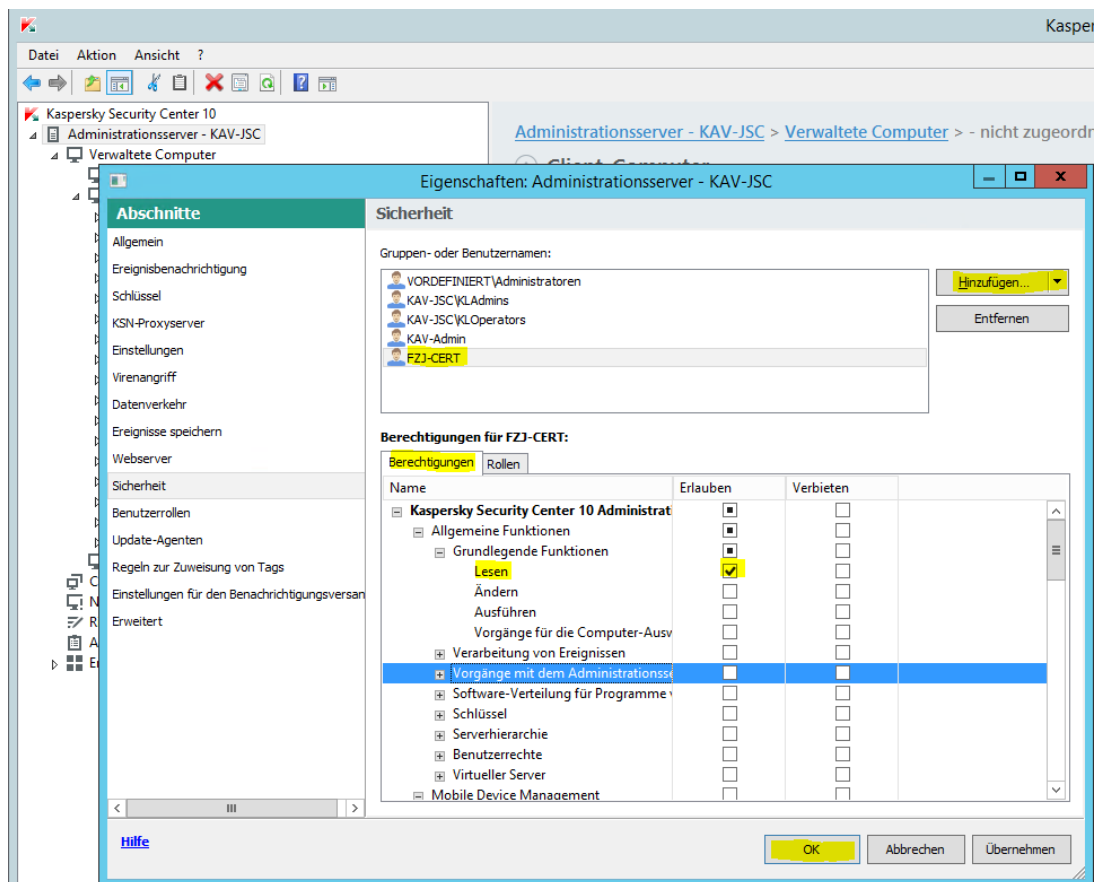
2.1. Internen Benutzer in Security Center anlegen



Abbildung 6 In den Eigenschaften unter "Sicherheit" → „Interner Benutzer“ neuen Benutzer „FZJ-CERT“ hinzufügen und mit „OK“ bestätigen

2.2. Berechtigung für FZJ-CERT Benutzer setzen

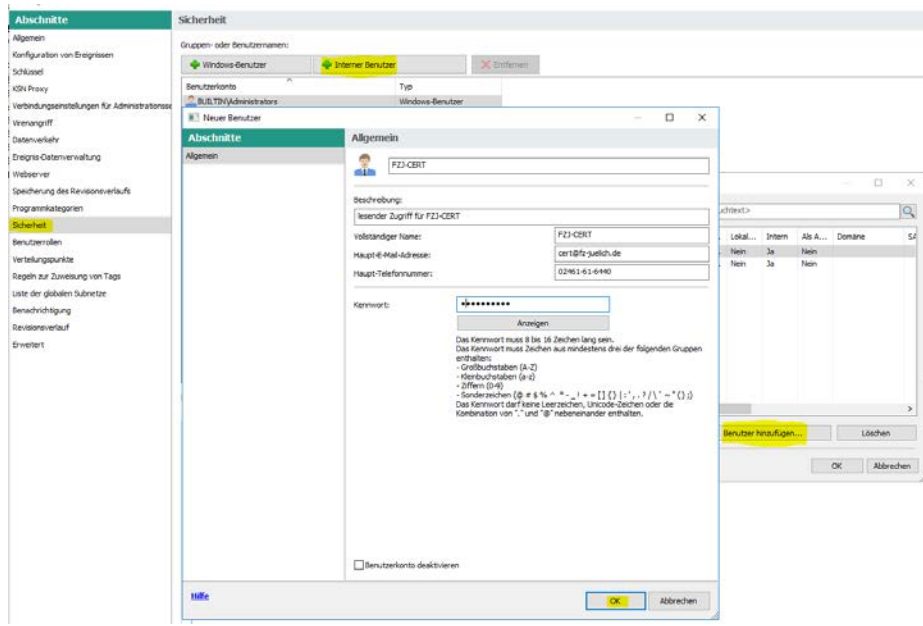
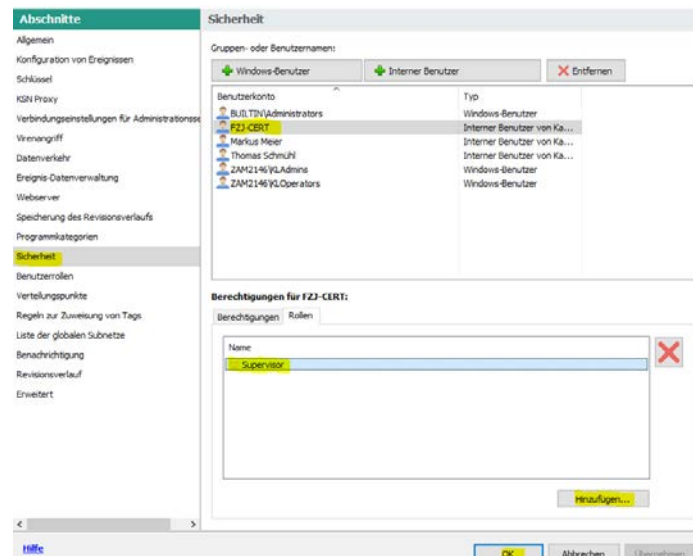

Abbildung 7 Dem neu angelegten Benutzer „FZJ-CERT“ die vordefinierte Rolle "Supervisor" zuweisen und mit „OK“ bestätigen.