Organisationspläne
Forschungszentrum Jülich GmbH

Organisationsplan
Vorstandsbüro (VB)
Stand: 01. September 2020

Vorstandsbüro
(VB)
Dr. V. Kleber

Organisationsplan
Revision (REV)
Stand: Dezember 2021

Revision
(REV)
C. Feilzer

Organisationsplan
Büro für Chancengleichheit (BFC)
Stand: Januar 2017

Büro für Chancengleichheit
(BFC)
A. Illich

Organisationsplan
Compliance- und Risikomanagement (CR)
Stand: 01. Juni 2024

Compliance- und
Risikomanagement
(CR)
A. Custodis

Organisationsplan
Arbeitssicherheit (AS)
Stand: 11. Mai 2023

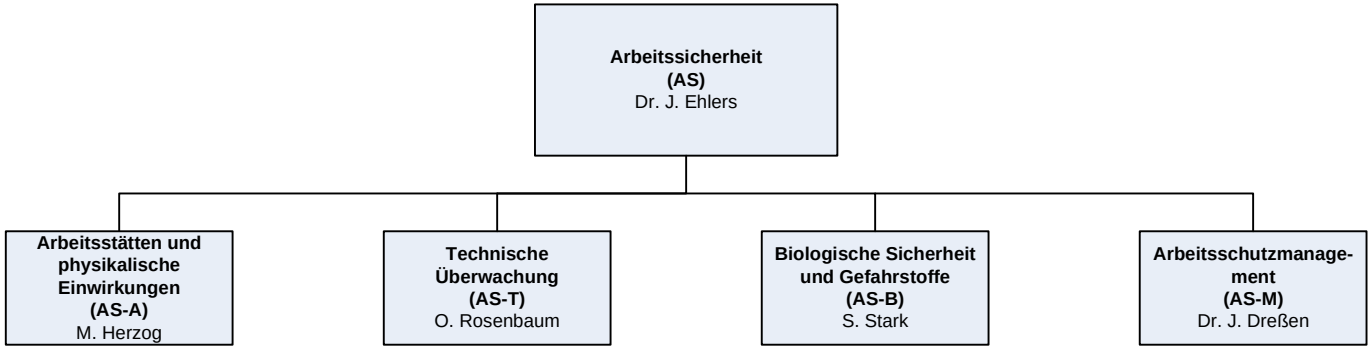

Organisationsplan
IT-Services (ITS)
Stand: 01. Mai 2023

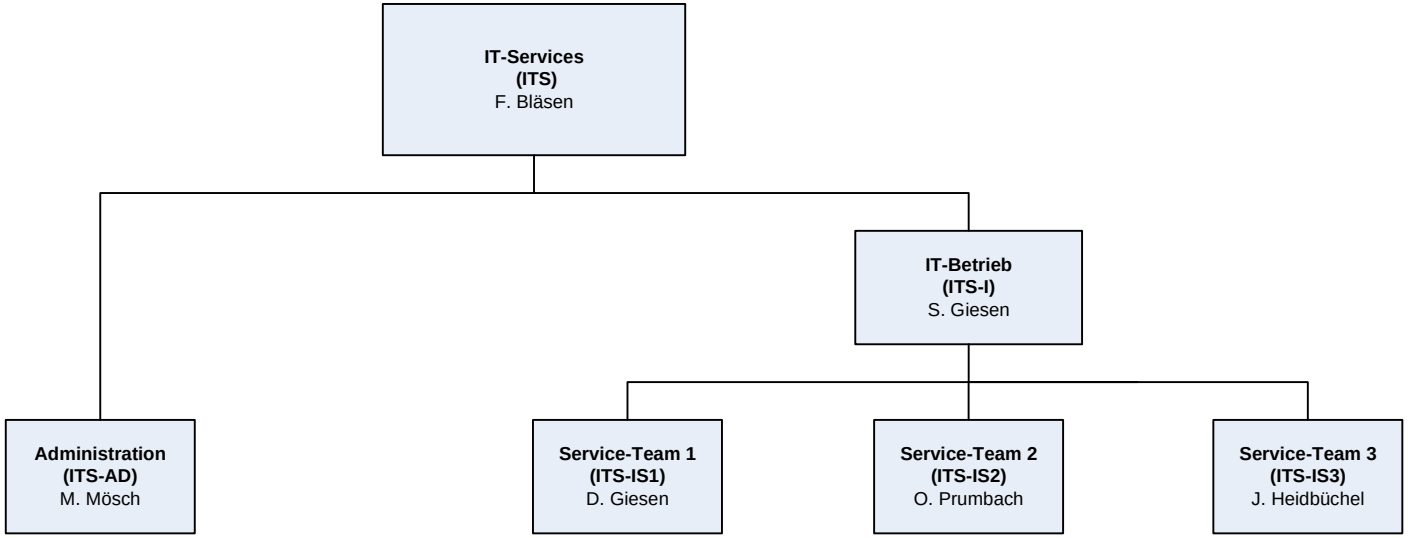

Organisationsplan
Schülerlabor „JuLab“ (SL)
Stand: 20. April 2020

Organisationsplan
Unternehmensentwicklung (UE)
Stand: 11. März 2025

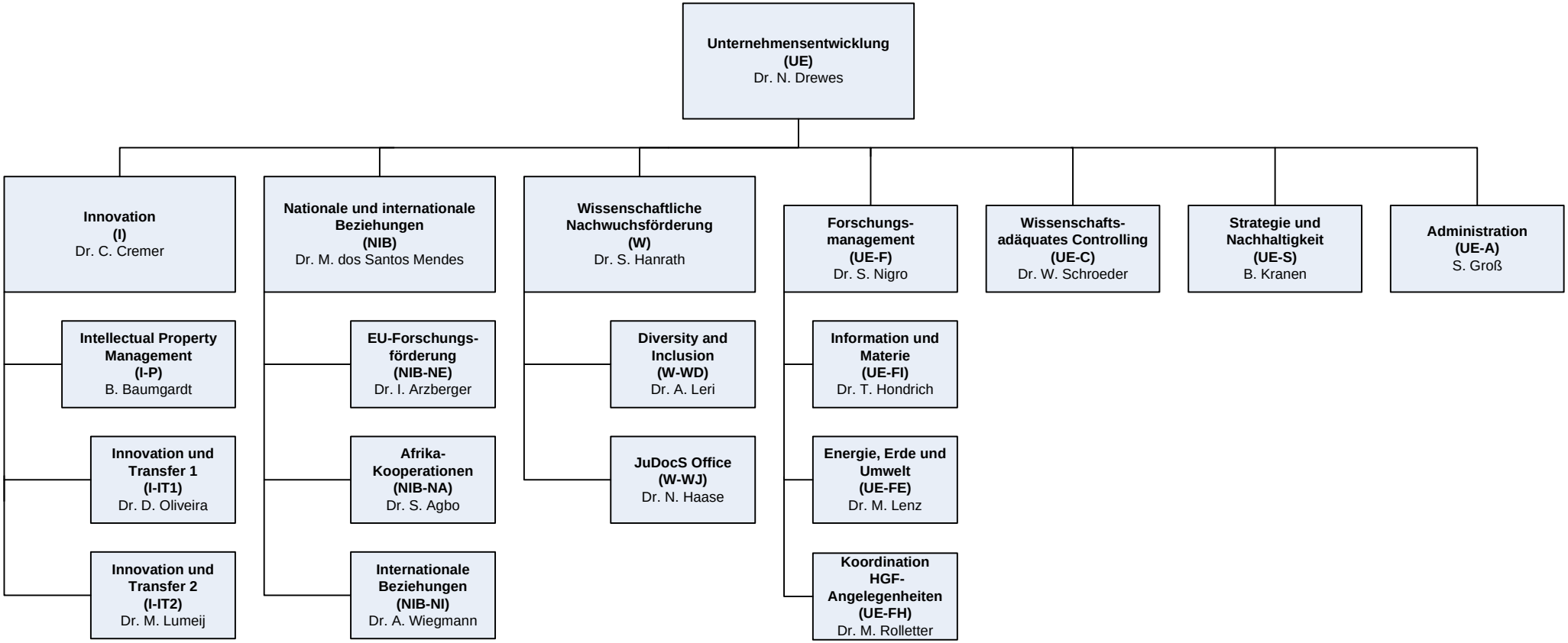

Organisationsplan
Unternehmenskommunikation (UK)
Stand: 19. Mai 2020

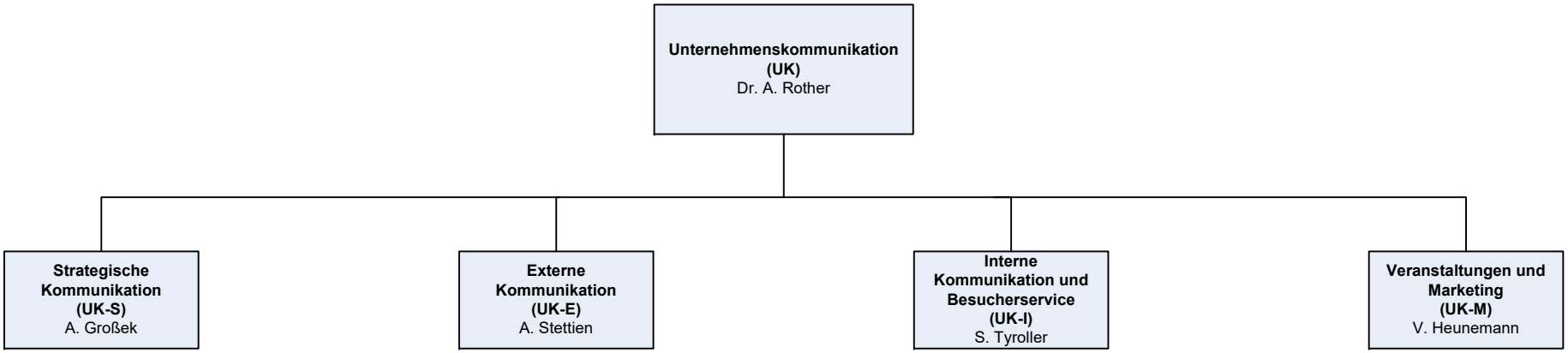

Organisationsplan
Institut für Kernphysik (IKP)
Stand: 07. November 2024

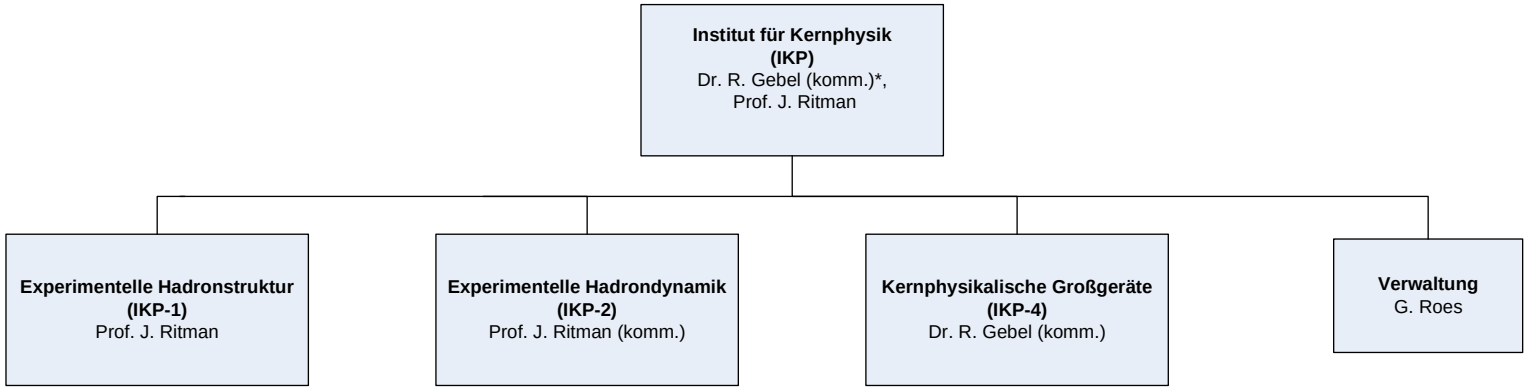

*Geschäftsführender Direktor 2025

Organisationsplan
Institut für Kernphysik (IKP)
Experimentelle Hadronstruktur (IKP-1)
Stand: 14. Dezember 2015

Experimentelle Hadronstruktur (IKP-1)
Prof. J. Ritman

Organisationsplan
Institut für Kernphysik (IKP)
Experimentelle Hadrondynamik (IKP-2)
Stand: 01. Oktober 2021

Experimentelle Hadrondynamik (IKP-2)
Prof. J. Ritman (komm.)

Organisationsplan
Institut für Kernphysik (IKP)
Kernphysikalische Großgeräte (IKP-4)
Stand: 07. November 2024

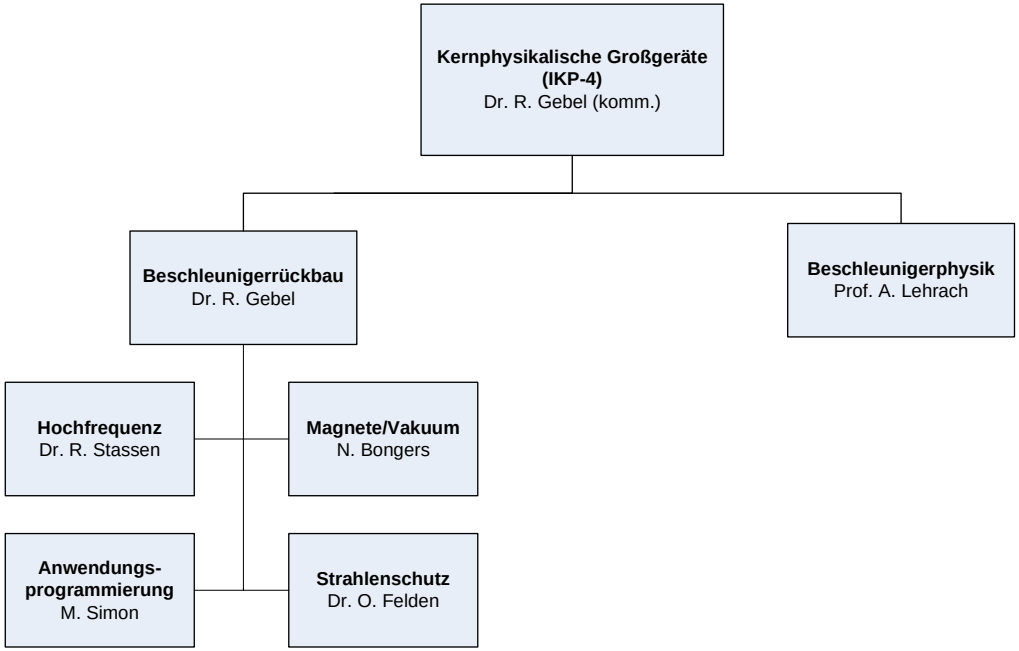

Organisationsplan
Institute for Advanced Simulation (IAS)
Stand: 01. Juli 2025

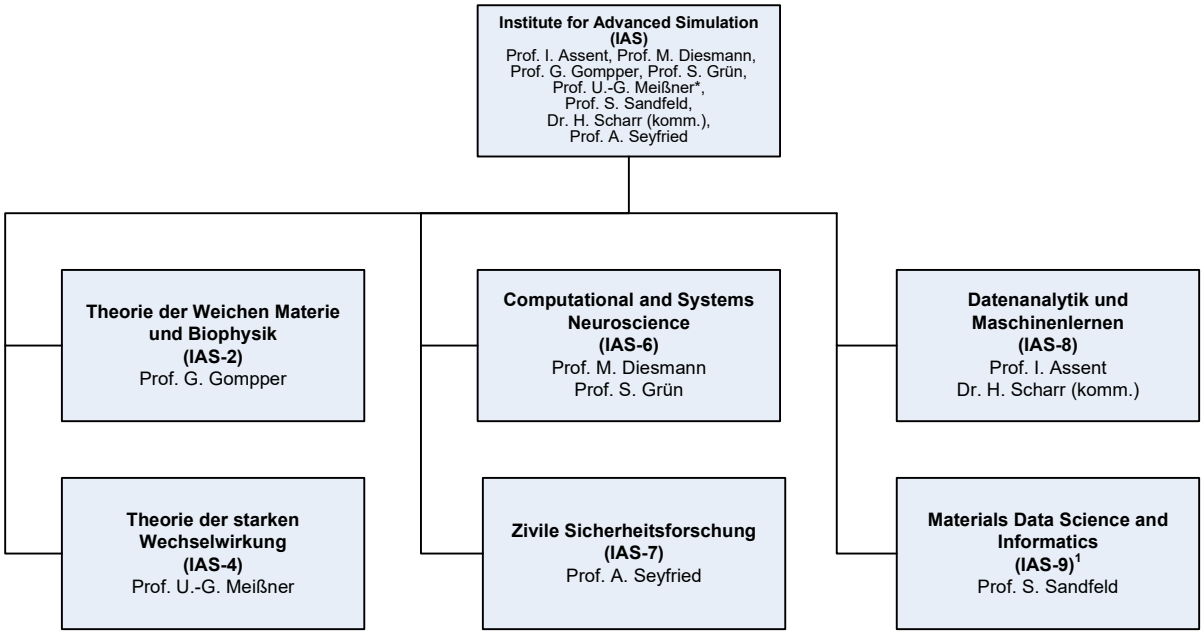

* Geschäftsführender Direktor 2025

[1] teilweise Außenstelle Aachen

Organisationsplan
Institute for Advanced Simulation (IAS)
Theorie der Weichen Materie und Biophysik (IAS-2)
Stand: 01. Februar 2024

Theorie der Weichen Materie und Biophysik (IAS-2)
Prof. G. Gompper

Organisationsplan
Institute for Advanced Simulation (IAS)
Theorie der starken Wechselwirkung (IAS-4)
Stand: 01. Februar 2024

Theorie der starken Wechselwirkung (IAS-4)
Prof. U.-G. Meißner

Organisationsplan
Institute for Advanced Simulation (IAS)
Computational and Systems Neuroscience (IAS-6)
Stand: 20. Juni 2024

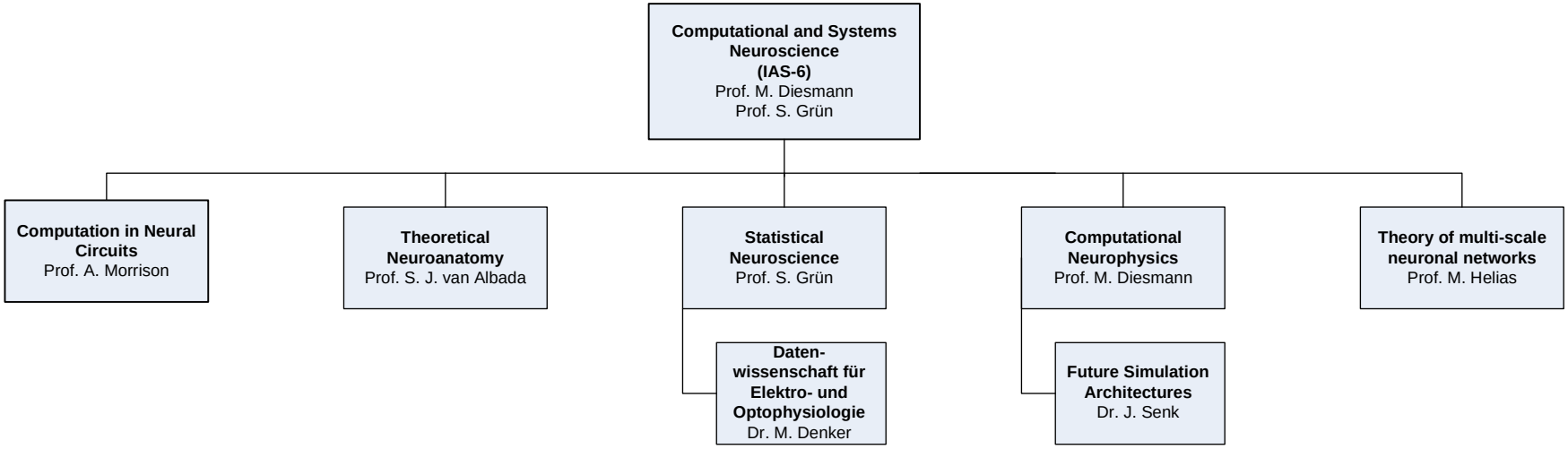

Organisationsplan
Institute for Advanced Simulation (IAS)
Zivile Sicherheitsforschung (IAS-7)

Stand: 20. November 2023

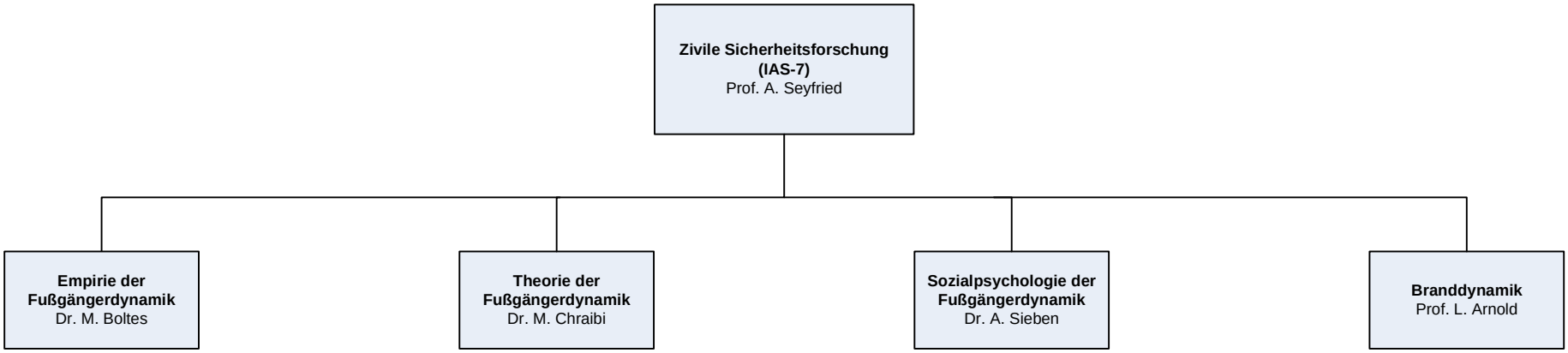

Organisationsplan
Institute for Advanced Simulation (IAS)
Datenanalytik und Maschinenlernen (IAS-8)
Stand: 20. November 2023

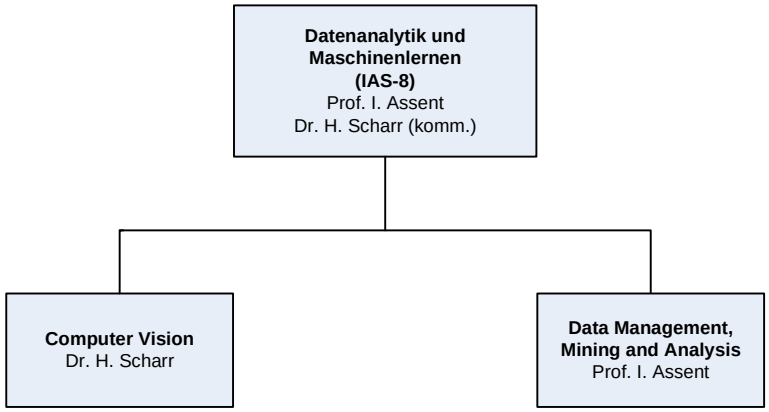

Organisationsplan
Institute for Advanced Simulation (IAS)
Materials Data Science and Informatics (IAS-9)
Stand: 20. November 2023

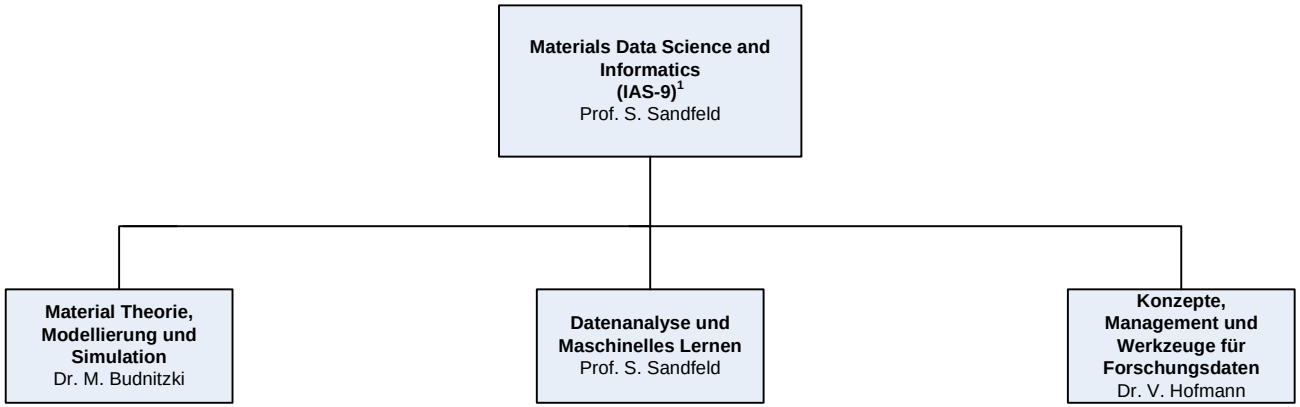

[1] teilweise Außenstelle Aachen

Organisationsplan
Jülich Supercomputing Centre (JSC)
Stand: 01. Juli 2025

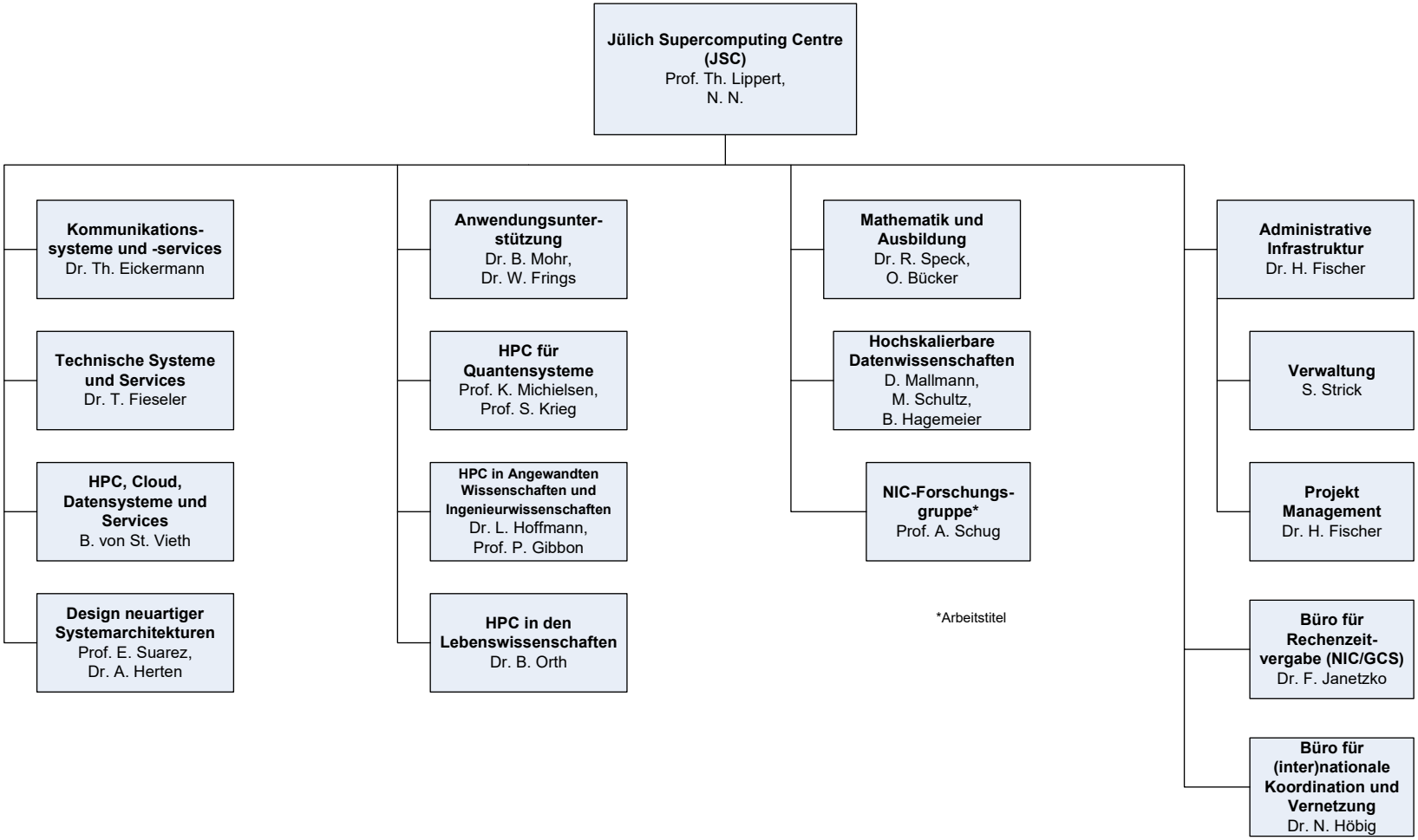

Organisationsplan
Jülich Centre for Neutron Science (JCNS)
Stand: 04. Juni 2024

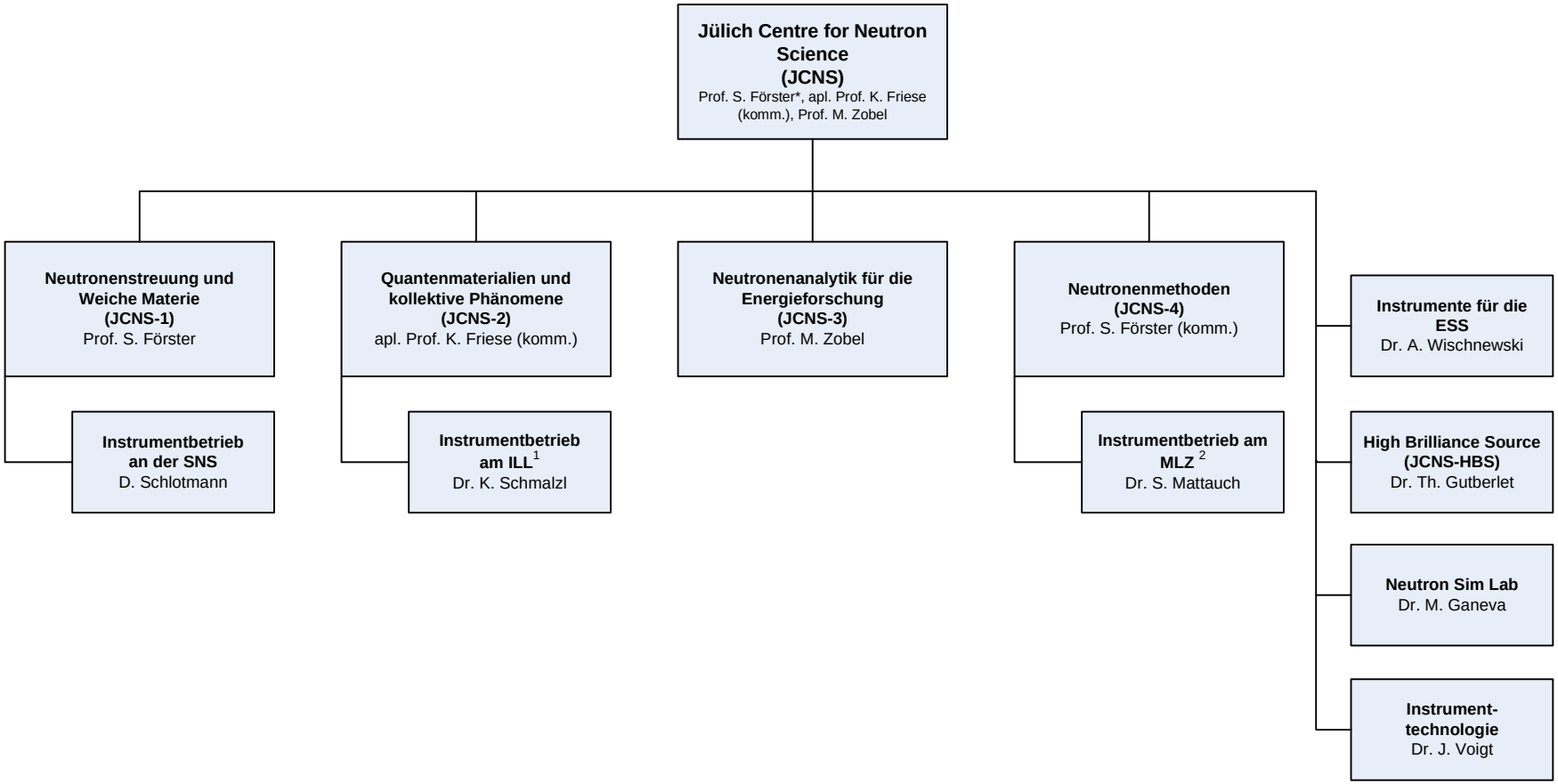

* Geschäftsführender Direktor 2025

Stand: 19.07.2023

[1] Außenstelle Grenoble (Frankreich)

[2] Außenstelle Garching

Organisationsplan
Peter Grünberg Institut (PGI)
Stand: 01. April 2025

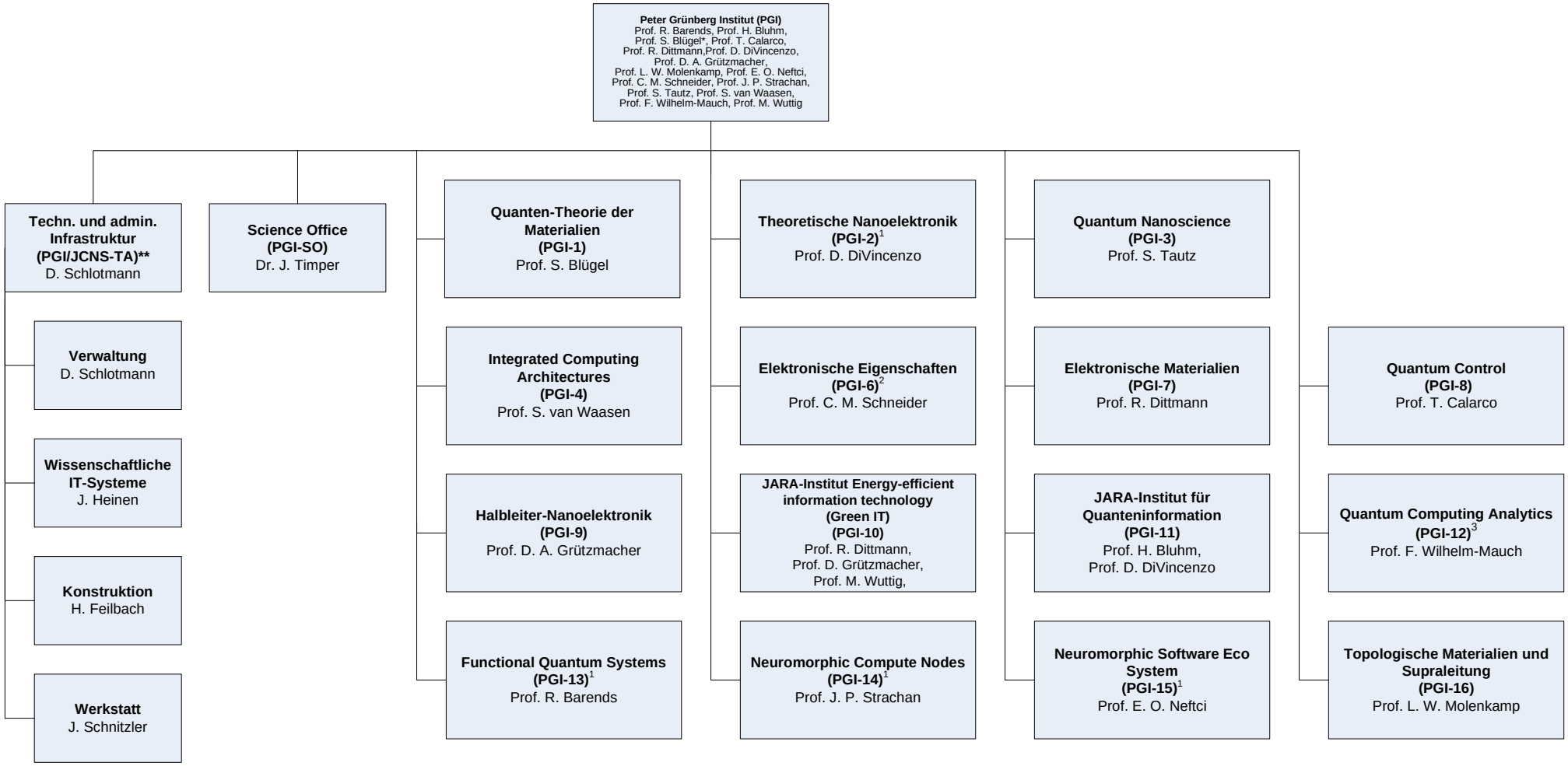

Stand: 19.07.2023

[1] teilweise Außenstelle Aachen
[2] teilweise Außenstelle Italien
[3] teilweise Außenstelle Saarland

* Geschäftsführender Direktor 2025
** Wechsel der organisatorischen Ansiedlung mit JCNS im jährlichen Turnus (gerade Jahre: PGI, ungerade Jahre: JCNS)
Tätigkeiten für JCNS, PGI-1, PGI-2, PGI-6, PGI-7, PGI-8, IBI-4, IBI-5, IBI-8

Organisationsplan
Peter Grünberg Institut (PGI)
Integrated Computing Architectures (PGI-4)
Stand: 01. Januar 2025

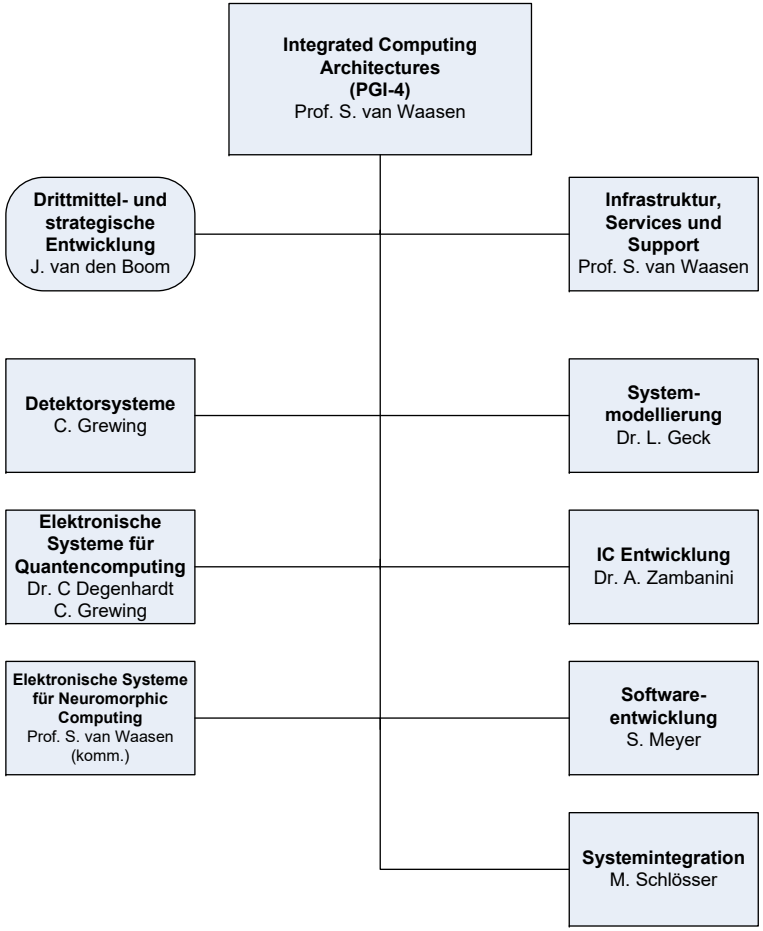

Organisationsplan
Peter Grünberg Institut (PGI)
Quantum Control (PGI-8)
Stand: 23. April 2025

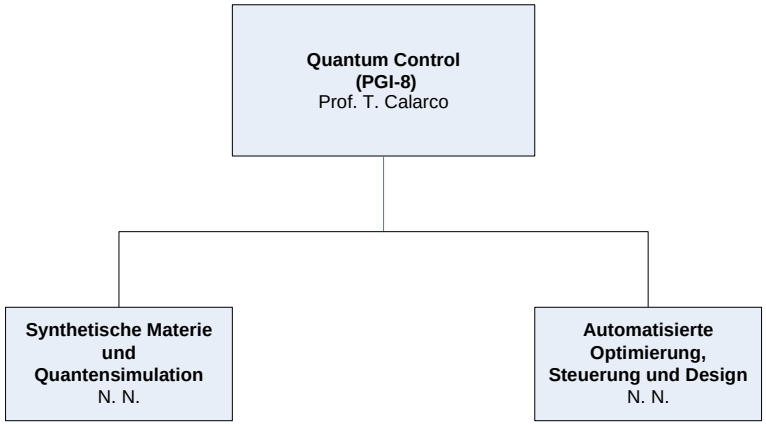

Organisationsplan

Ernst Ruska-Centrum für Mikroskopie und Spektroskopie mit Elektronen (ER-C)

Stand: 01. Februar 2024

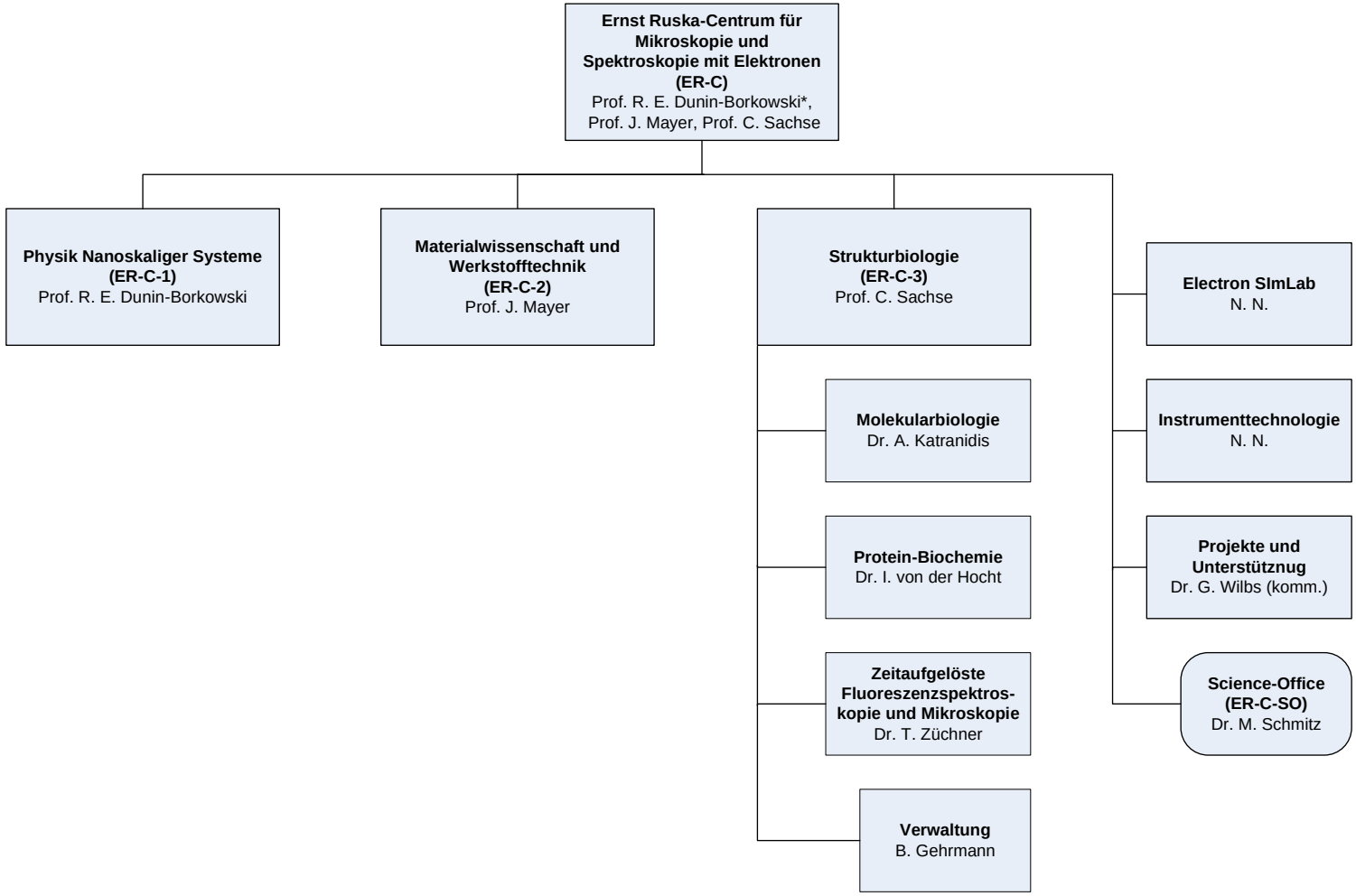

* Geschäftsführender Direktor 2025

Organisationsplan
Helmholtz Nano Facility (HNF)
Stand: 01. Mai 2025

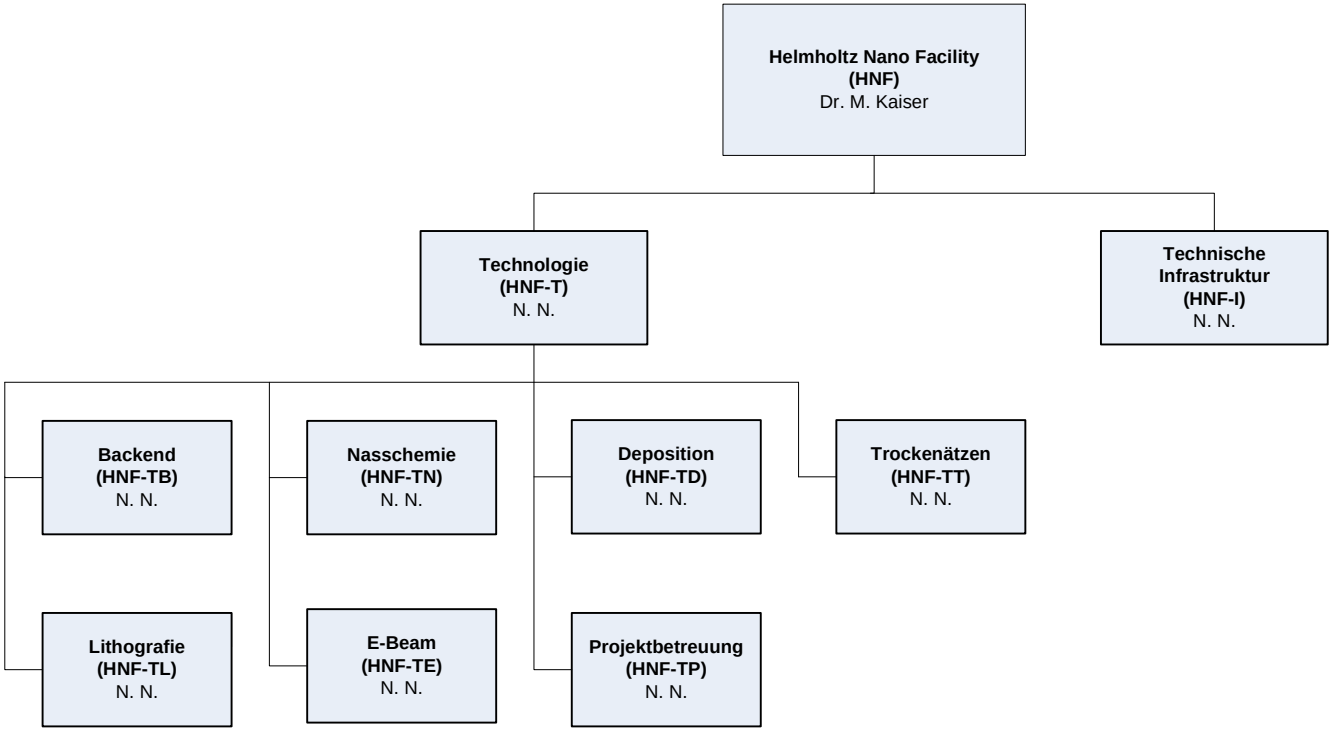

Organisationsplan

Institute of Energy Materials and Devices (IMD)

Stand: 11. März 2025

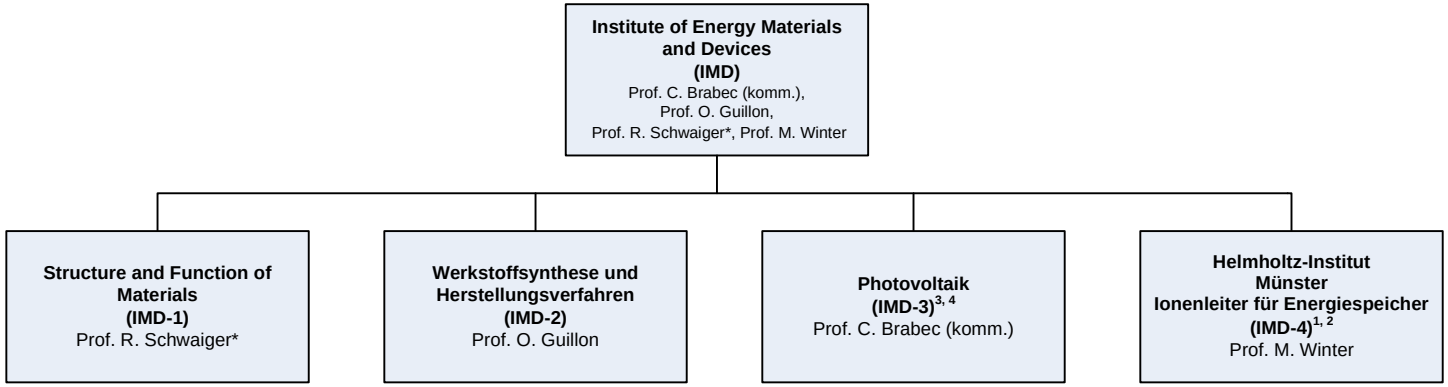

* Geschäftsführende Direktorin 2025

[1] Außenstelle Aachen
[2] Außenstelle Münster
[3] teilweise Außenstelle Duisburg
[4] teilweise Außenstelle Stuttgard

Organisationsplan
Institute of Energy Materials and Devices (IMD)
Structure and Function of Materials (IMD-1)
Stand: 01. November 2024

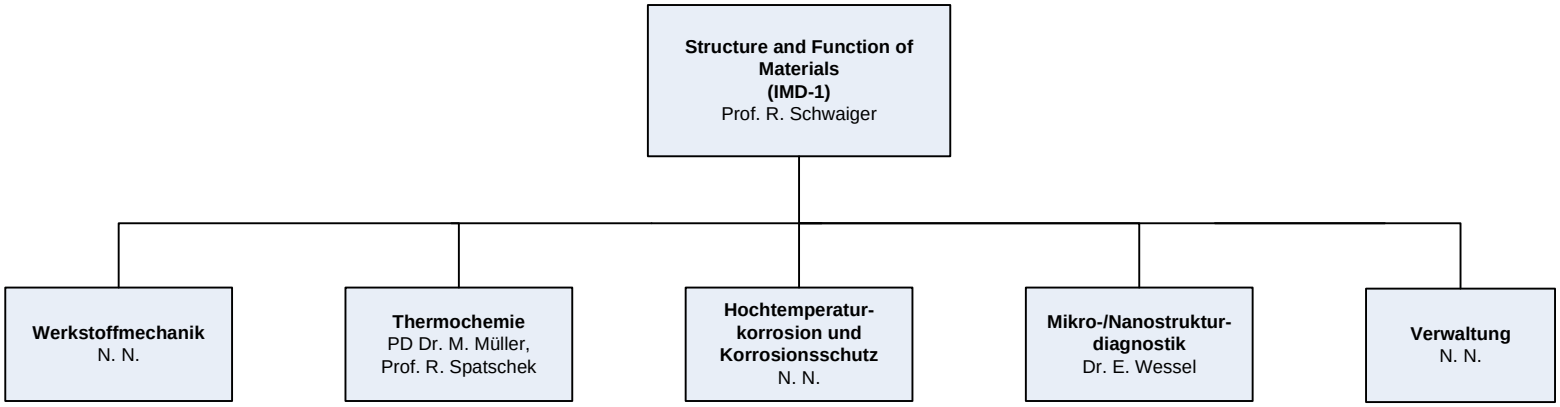

Organisationsplan

Institute of Energy Materials and Devices (IMD)

Werkstoffsynthese und Herstellungsverfahren (IMD-2)

Stand: 01. Juli 2024

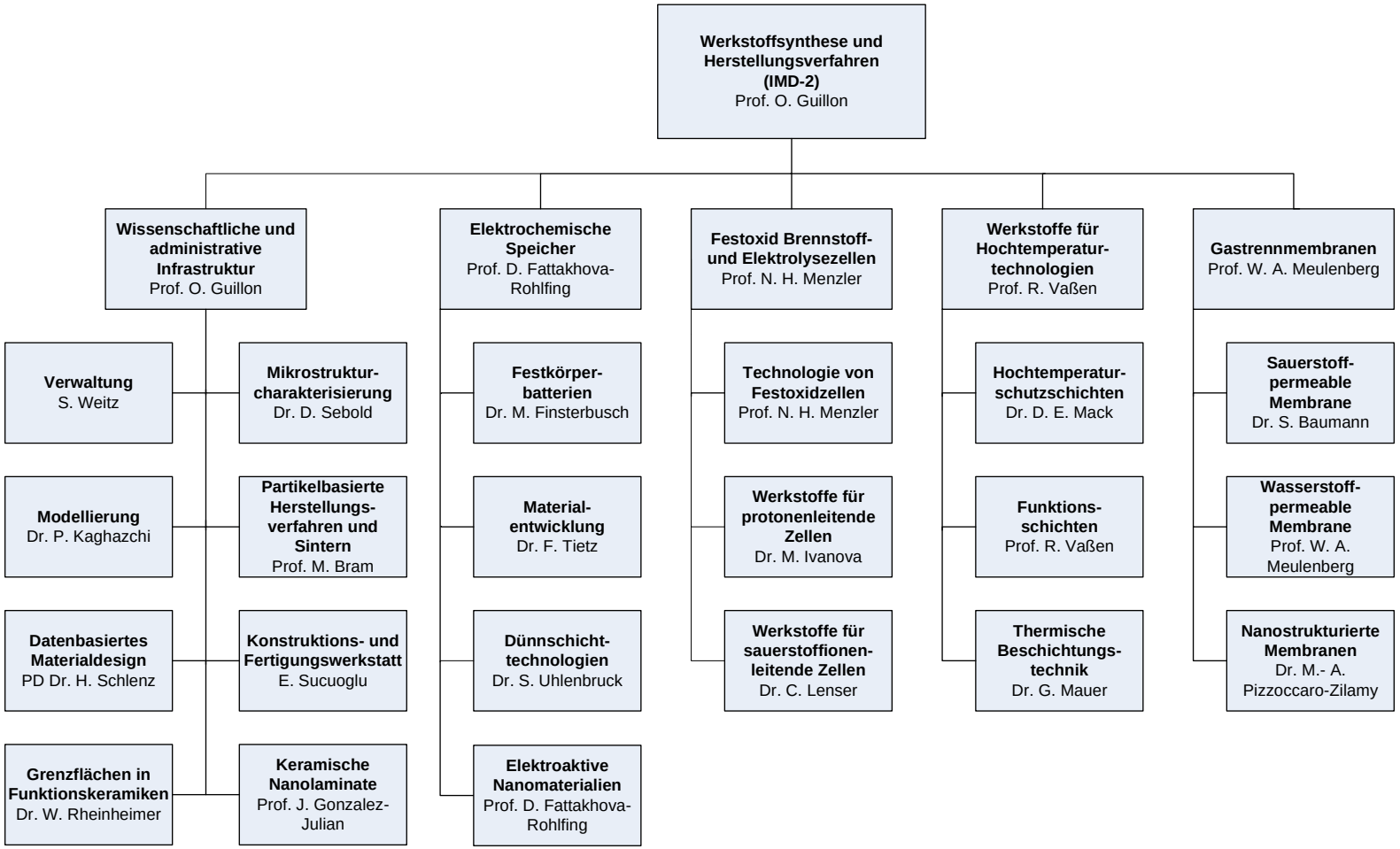

Organisationsplan
Institute of Energy Materials and Devices (IMD)
Photovoltaik (IMD-3)
Stand: 01. Juli 2025

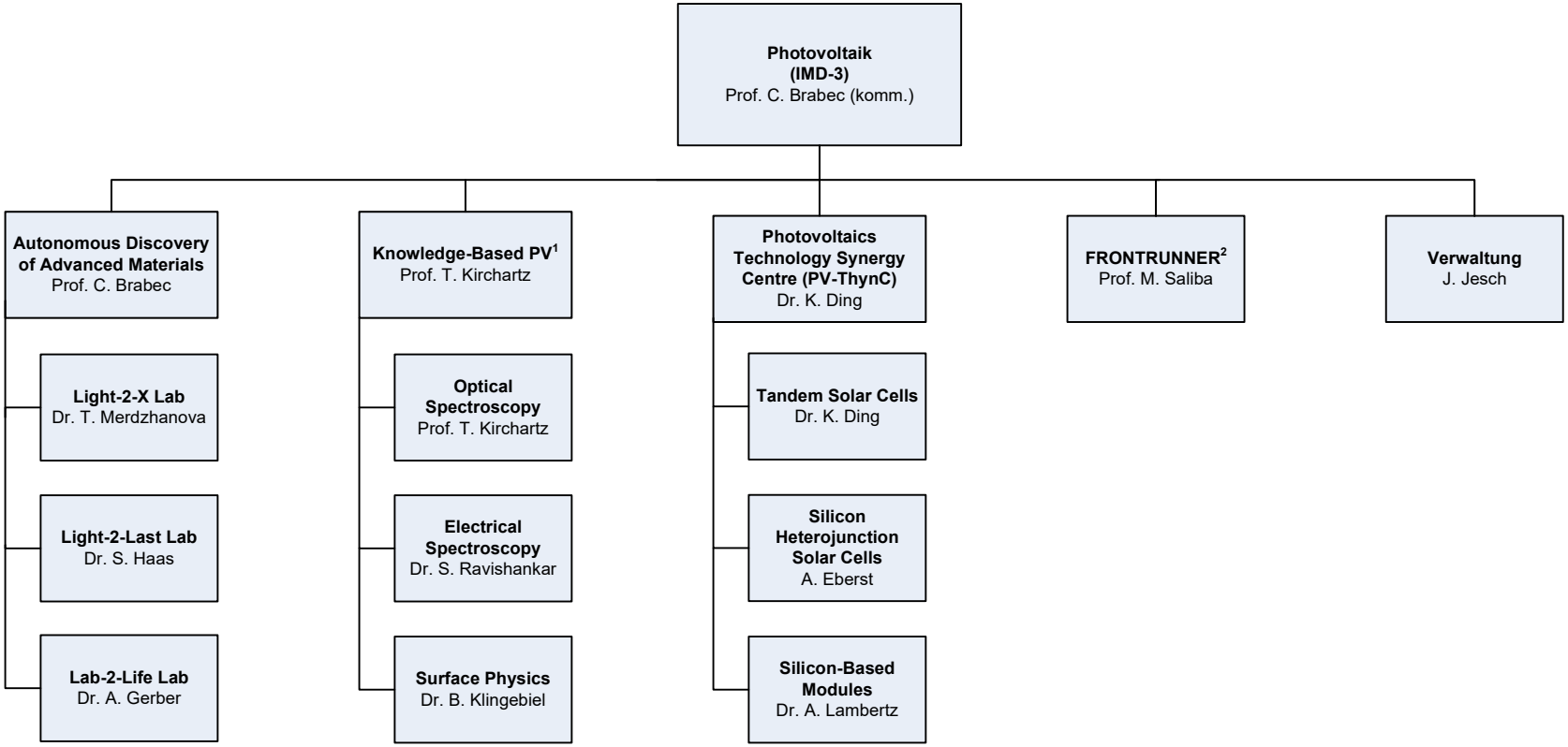

[1] teilweise Außenstelle Duisburg
[2] Außenstelle Stuttgart

Organisationsplan

Institute of Energy Materials and Devices (IMD)

Helmholtz-Institut Münster Ionenleiter für Energiespeicher (IMD-4)

Stand: 01. Juli 2024

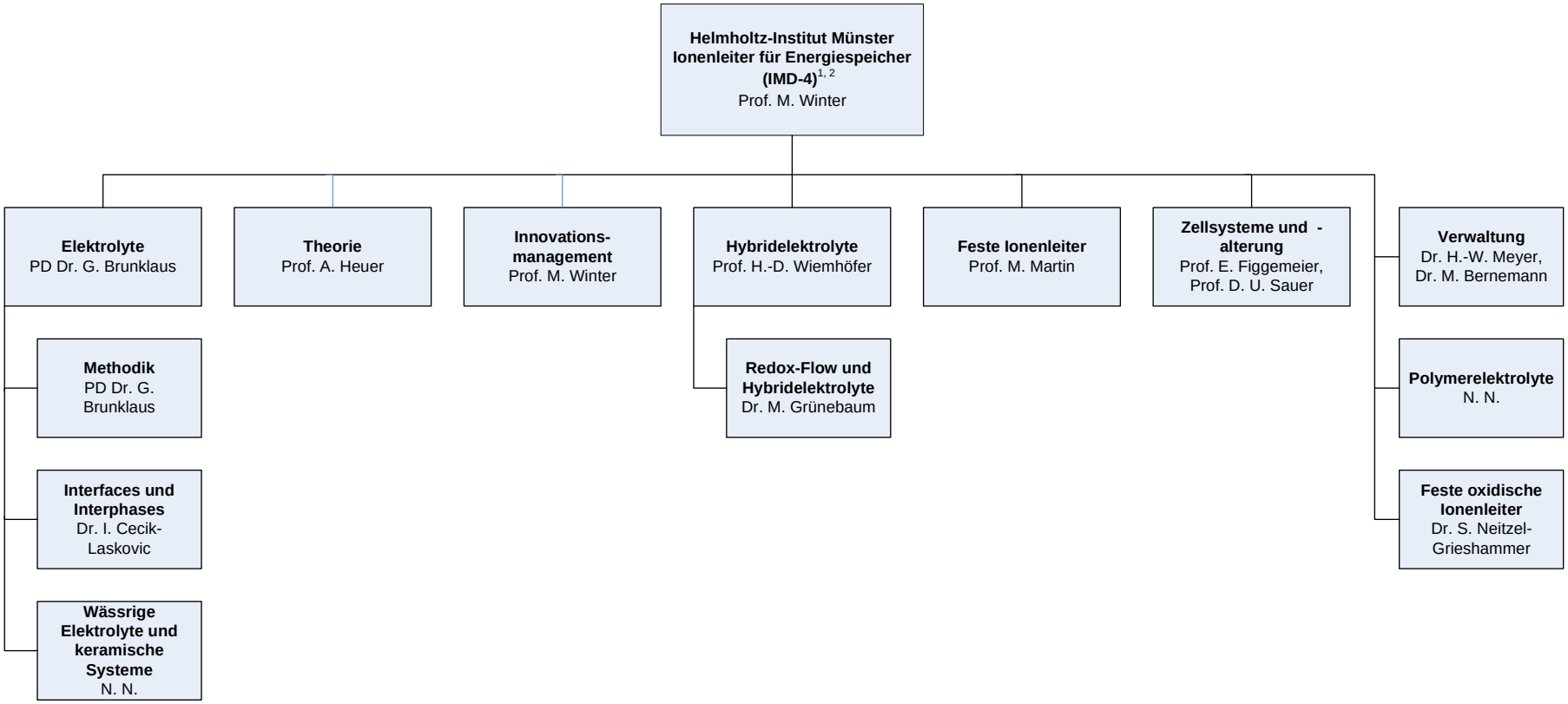

[1] Außenstelle Aachen

[2] Außenstelle Münster

Organisationsplan
Institute of Fusion Energy and Nuclear Waste Management (IFN)
Stand: 01. Juli 2024

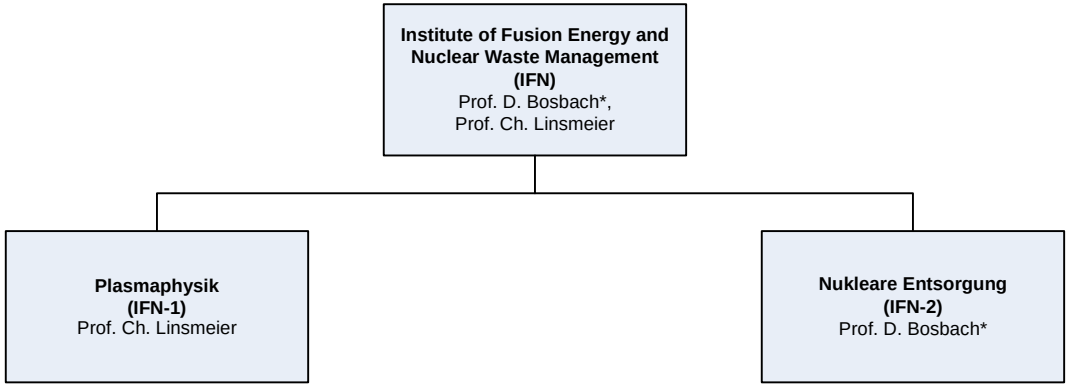

* Geschäftsführender Direktor 2025

Organisationsplan
Institute of Fusion Energy and Nuclear Waste Management (IFN)
Plasmaphysik (IFN-1)
Stand: 02. Juli 2024

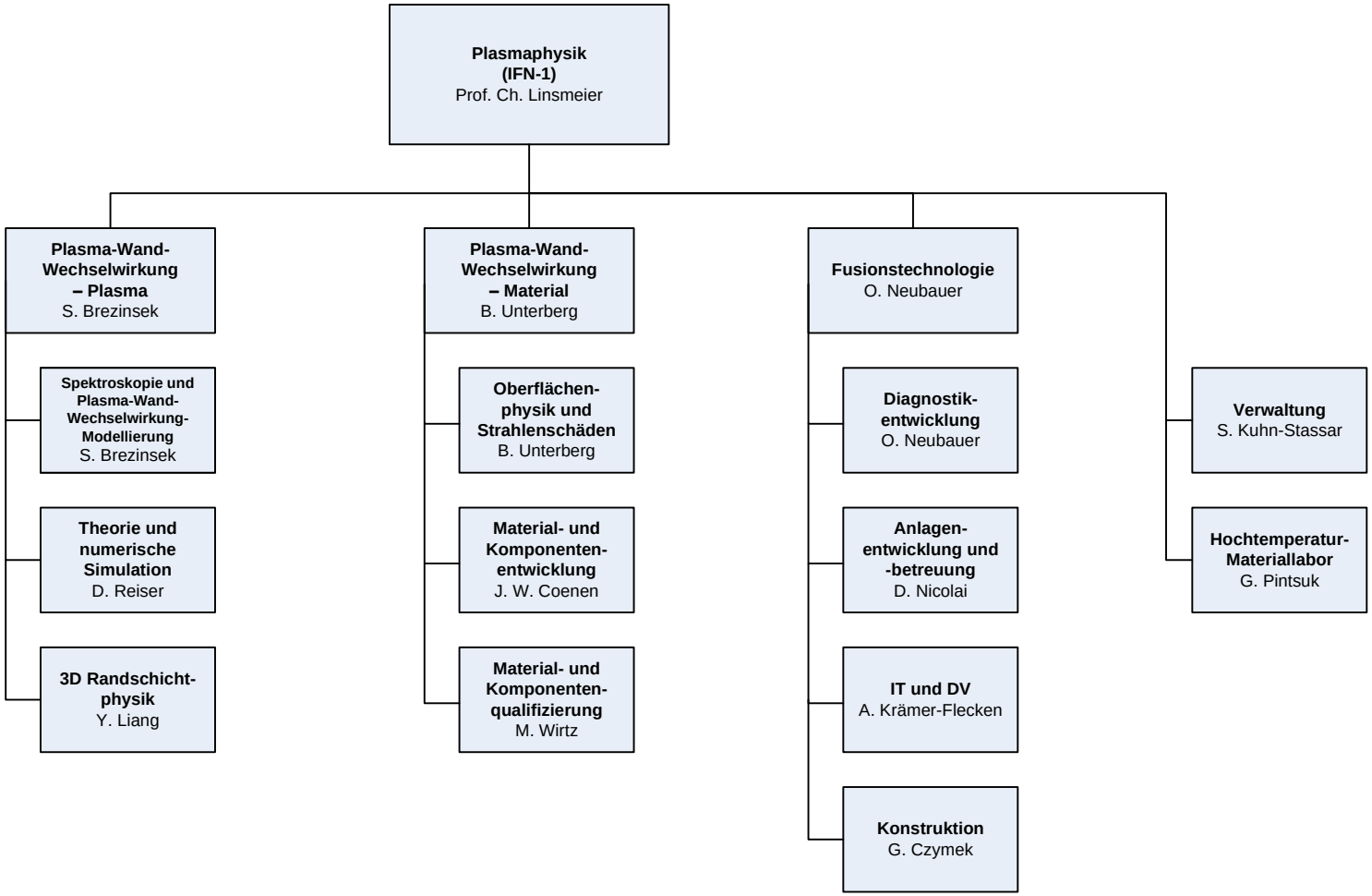

Organisationsplan

Institute of Fusion Energy and Nuclear Waste Management (IFN)

Nukleare Entsorgung (IFN-2)

Stand: 01. Juli 2024

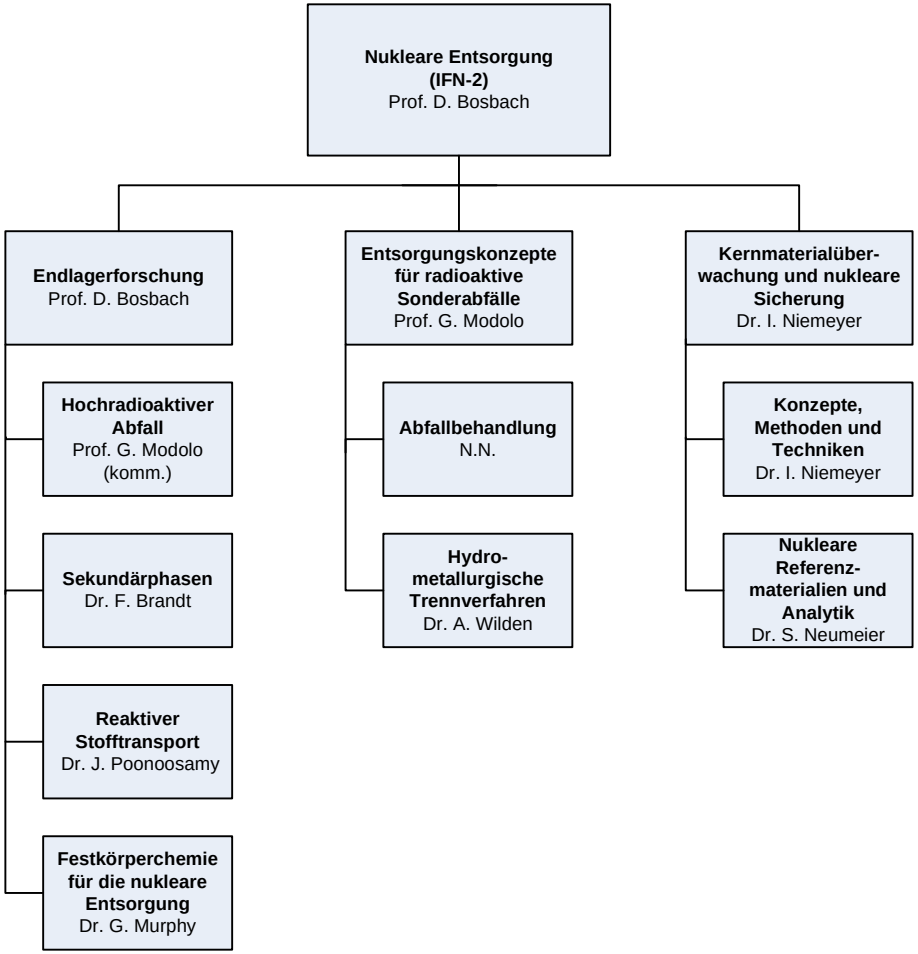

Organisationsplan
Institute of Climate and Energy Systems (ICE)
Stand: 01. Juli 2025

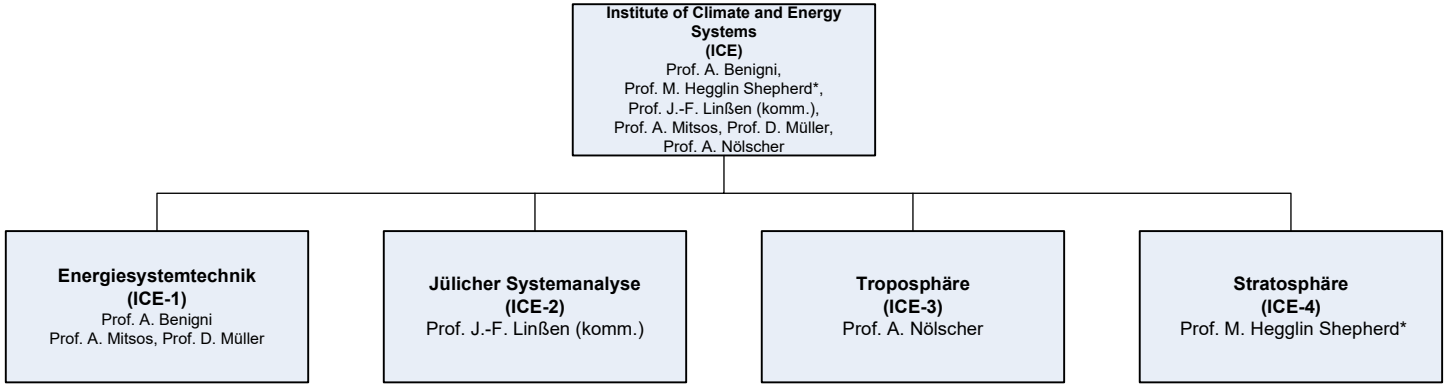

* Geschäftsführende Direktorin 2025

Organisationsplan
Institute of Climate and Energy Systems (ICE)
Energiesystemtechnik (ICE-1)
Stand: 01. Juli 2024

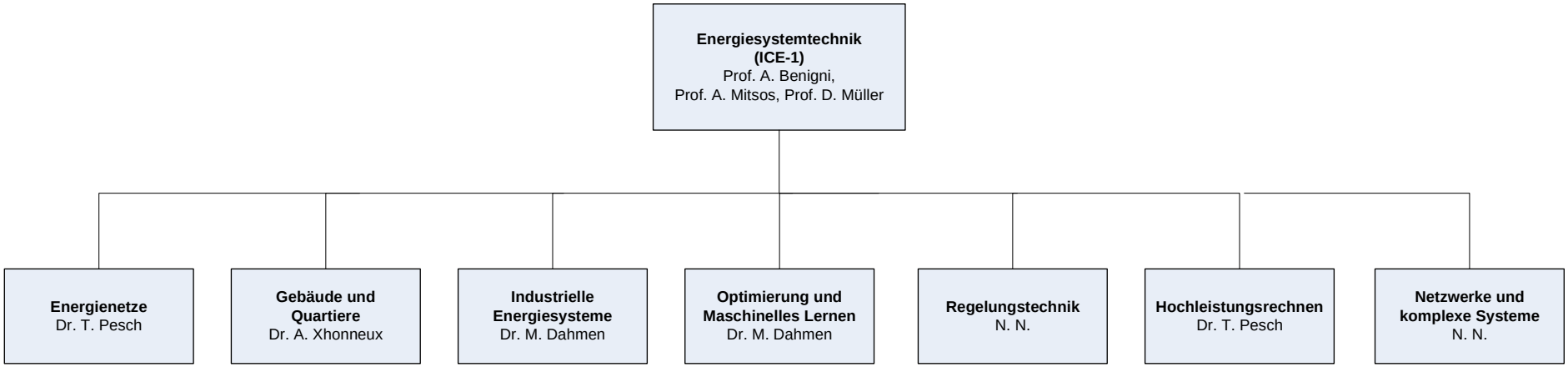

Organisationsplan
Institute of Climate and Energy Systems (ICE)
Jülicher Systemanalyse (ICE-2)
Stand: 30. Juni 2025

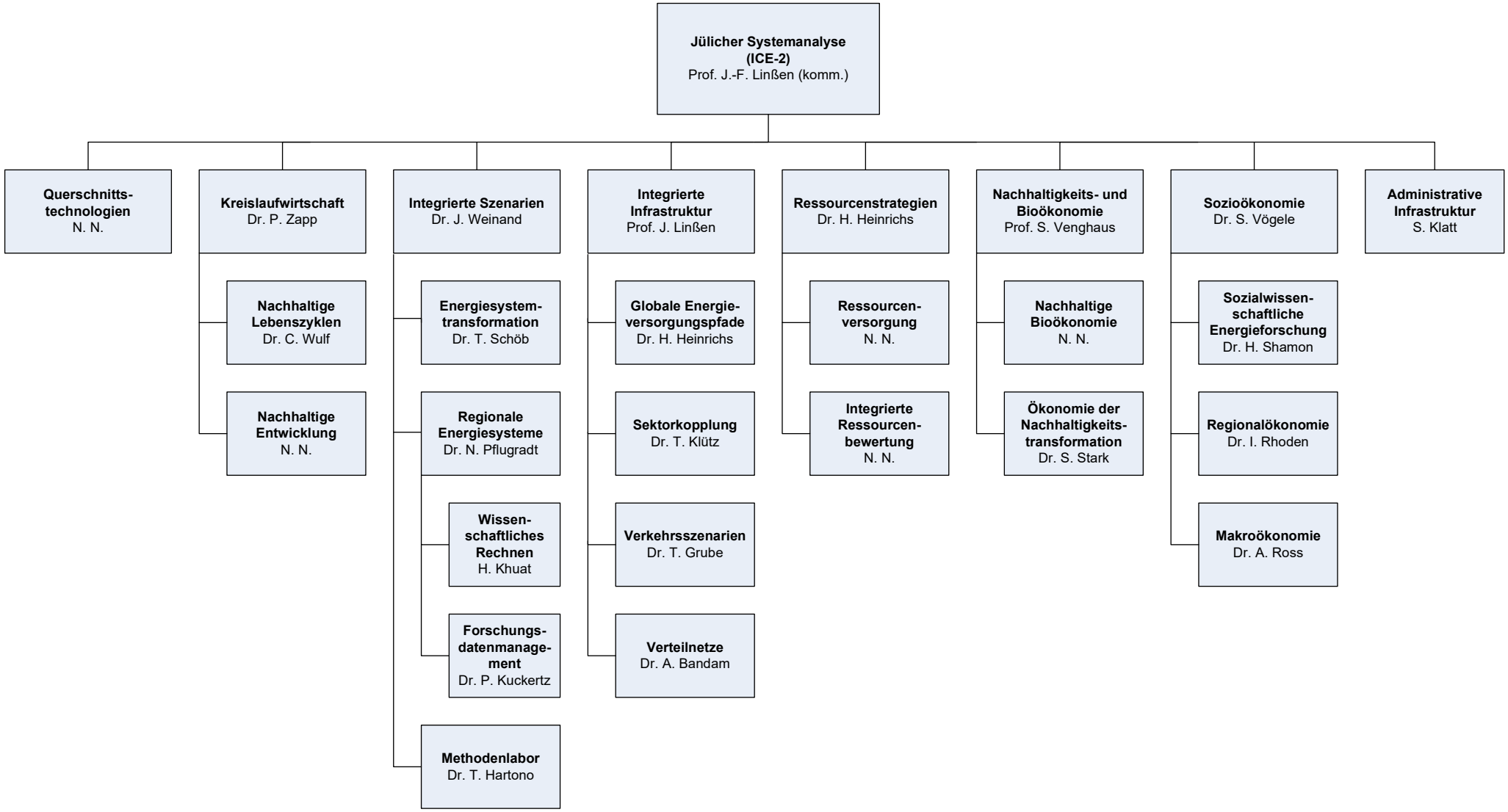

Organisationsplan
Institute of Climate and Energy Systems (ICE)
Troposphäre (ICE-3)
Stand: 01. April 2025

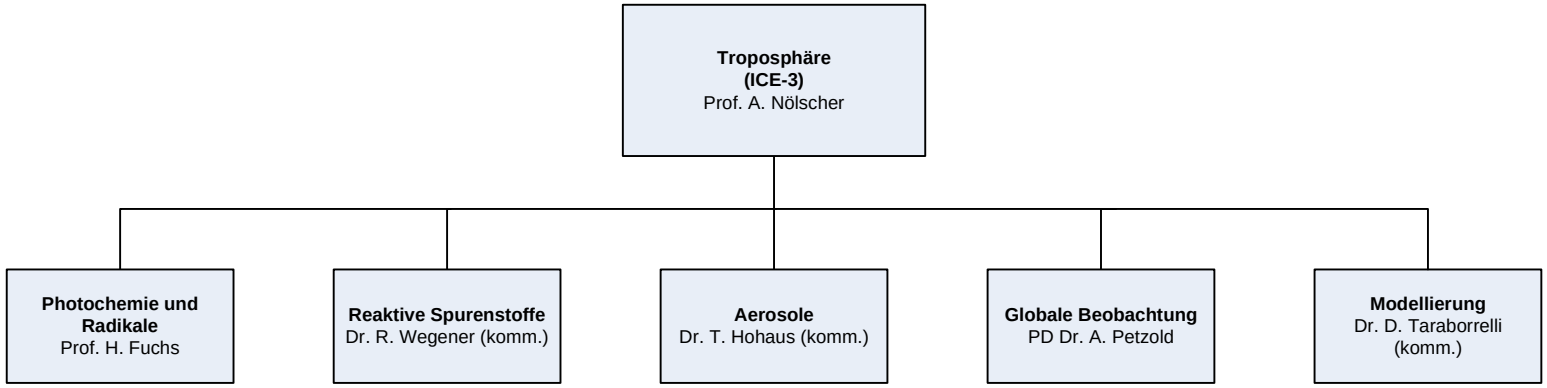

Organisationsplan
Institute of Climate and Energy Systems (ICE)
Stratosphäre (ICE-4)
Stand: 01. Juli 2025

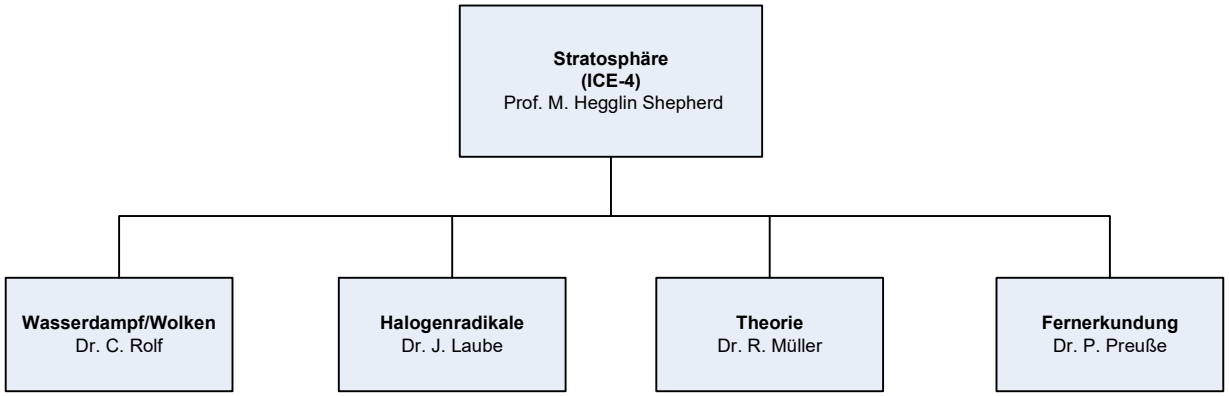

Organisationsplan

Institute of Energy Technologies (IET)

Stand: 01. Juli 2024

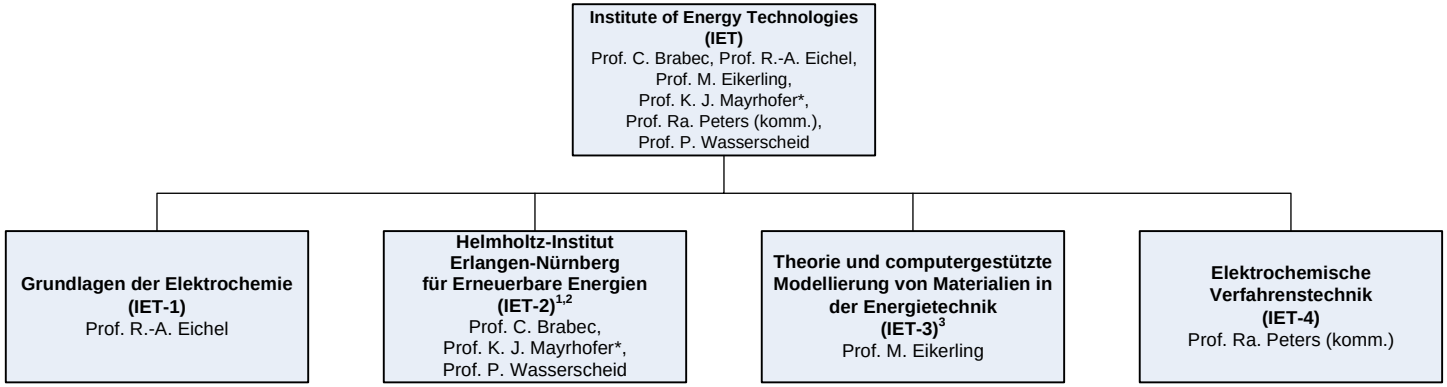

* Geschäftsführender Direktor 2025

[1] Außenstelle Erlangen
[2] teilweise Außenstelle Nürnberg
[3] teilweise Außenstelle Vancouver (Kanada)

Organisationsplan
Institute of Energy Technologies (IET)
Grundlagen der Elektrochemie (IET-1)
Stand: 01. Februar 2025

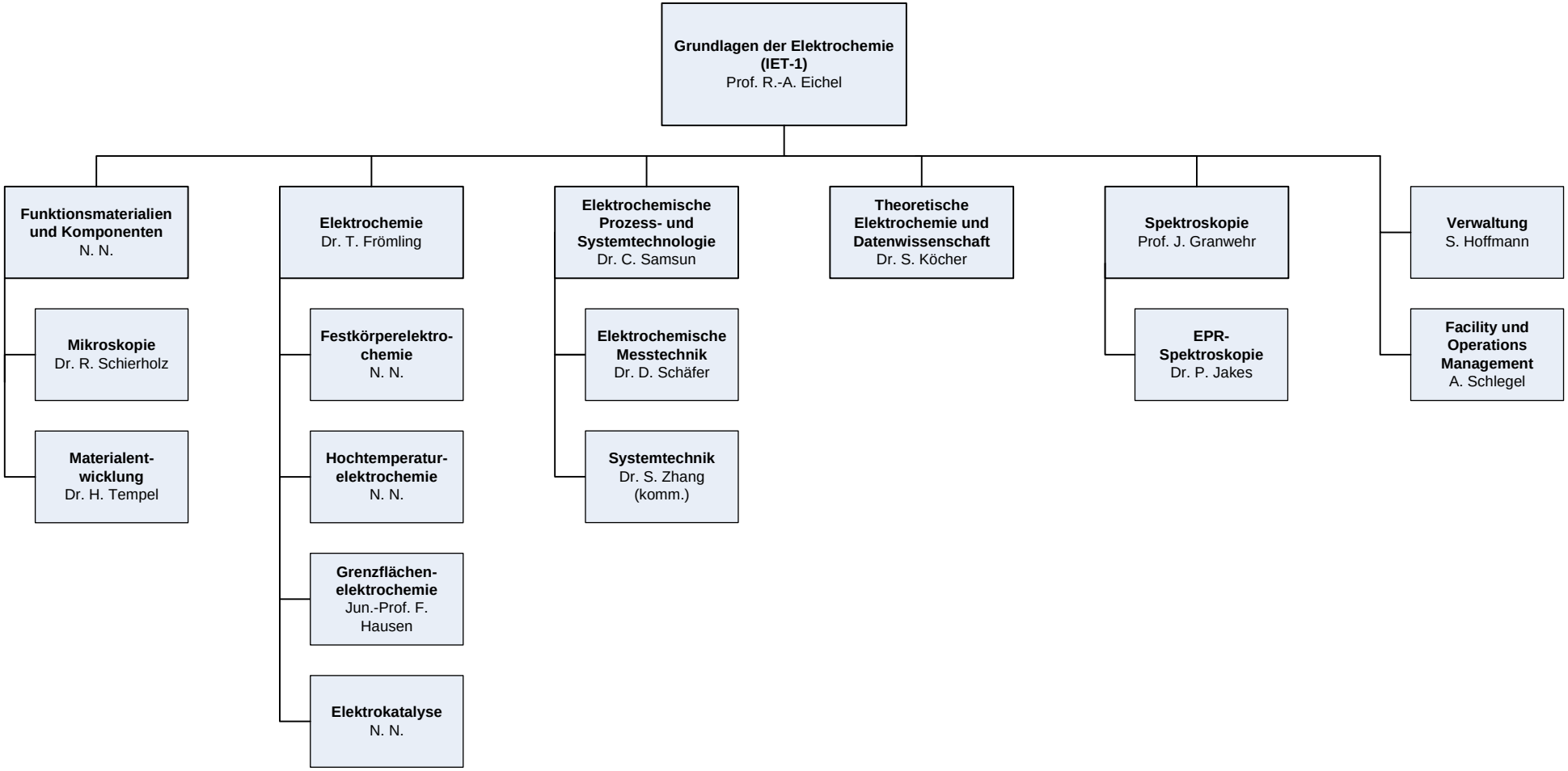

Organisationsplan

Institute of Energy Technologies (IET)

Helmholtz-Institut Erlangen-Nürnberg für Erneuerbare Energien (IET-2)

Stand: 01. Juli 2024

JÜLICH Forschungszentrum

Helmholtz-Institut Erlangen-Nürnberg für Erneuerbare Energien (IET-2)
Prof. C. Brabec,
Prof. K. J. Mayrhofer,
Prof. P. Wasserscheid

- **Elektrokatalyse**[1,2] — Prof. K. J. Mayrhofer
  - **Elektrochemische Energieum-wandlung** — Dr. S. Cherevko
  - **Organische Elektrosynthese** — N. N.
  - **Hochdurchsatz Elektrokatalyse** — D. Dworschak
  - **Nanoanalytik elektro-chemischer Prozesse** — Dr. A. Hutzler
- **Dynamik komplexer Fluide und Grenzflächen** — Prof. J. Harting
  - **Molekulare Modellierung von Grenzflächen** — N. N.
  - **Simulation von Schichtmorphologien in der druckbaren Photovoltaik** — Dr. O. Ronsin
  - **Dynamik von eingeschlossenen und chemisch reaktiven Fluiden** — Dr. P. Malgaretti
  - **Simulation partikelbeladener Strömungen** — N. N.
- **Stoffliche H_2-Speicherung**[1] — Prof. P. Wasserscheid, N.N.
  - **Leistungsdichte Apparate für die stoffliche Wasser-stoffspeicherung** — Dr. J. Kadar
  - **Effiziente Wasserstofffrei-setzung** — Dr. T. Solymosi
  - **Prozessdesign und -intensivierung** — Dr. S. Mrusek
  - **Aktive Beschichtungen und Katalysator-technologien** — Dr. F. Auer
  - **Autotherme LOHC-Dehydrierung** — N.N.
  - **LOHC-Verfahrenstechnik** — Dr. M. Geißelbrecht
- **Elektrokatalytische Grenzflächenver-fahrenstechnik**[1] — Prof. S. Thiele
  - **Membranpolymer-synthese** — Dr. J. Kerres
  - **Grenzflächenver-fahrenstechnik für die Wasserelektrolyse** — A. Freiberg
  - **Brennstoffzellen und Charakterisierung** — N. N
  - **Kompositmembran-analyse und -design** — Dr. T. Böhm
  - **Elektrochemische Hydrierungszyklen** — Dr. M. Brodt
  - **Katalysatorsynthese** — Dr. C. Pham
- **Hochdurchsatz-methoden in der Photovoltaik**[1] — Prof. C. Brabec, Dr. J. Hauch
  - **Hochdurchsatz Materialien und Devices für die PV** — Dr. J. Hauch
  - **Hochdurchsatz Charakterisierung und Modellierung für die PV** — Dr. I. M. Peters
  - **Hochdurchsatz Prozessierung für die PV** — Dr. H.- J. Egelhaaf
- **Design neuer Katalysatoren**[1] — N. N.
- **Wissenschaftliche Koordination und Infrastruktur**[1] — Dr. H. Siegler

[1] Außenstelle Erlangen

[2] teilweise Außenstelle Nürnberg

Organisationsplan

Institute of Energy Technologies (IET)

Theorie und computergestützte Modellierung von Materialien in der Energietechnik (IET-3)

Stand: 23. September 2024

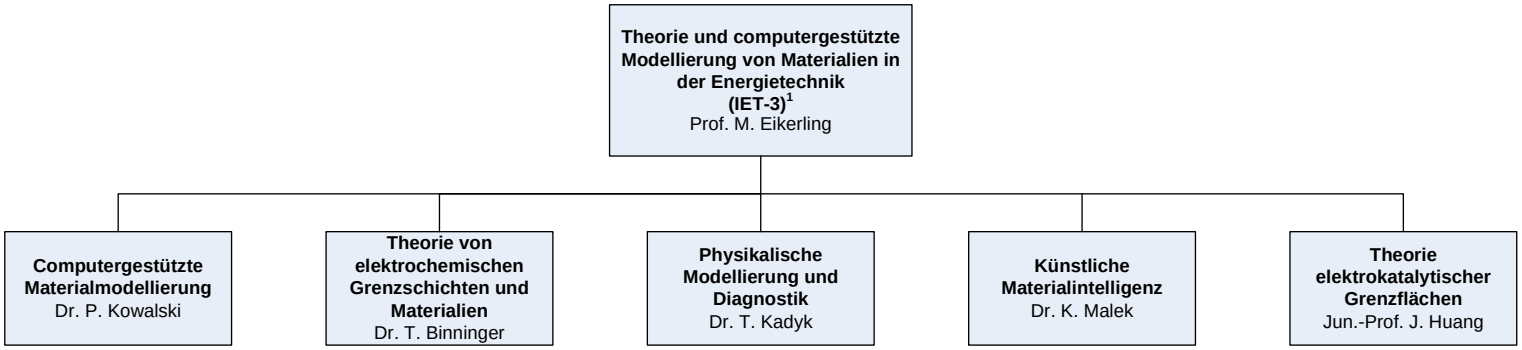

[1] teilweise Außenstelle Vancouver (Kanada)

Organisationsplan
Institute of Energy Technologies (IET)
Elektrochemische Verfahrenstechnik (IET-4)
Stand: 17. Februar 2025

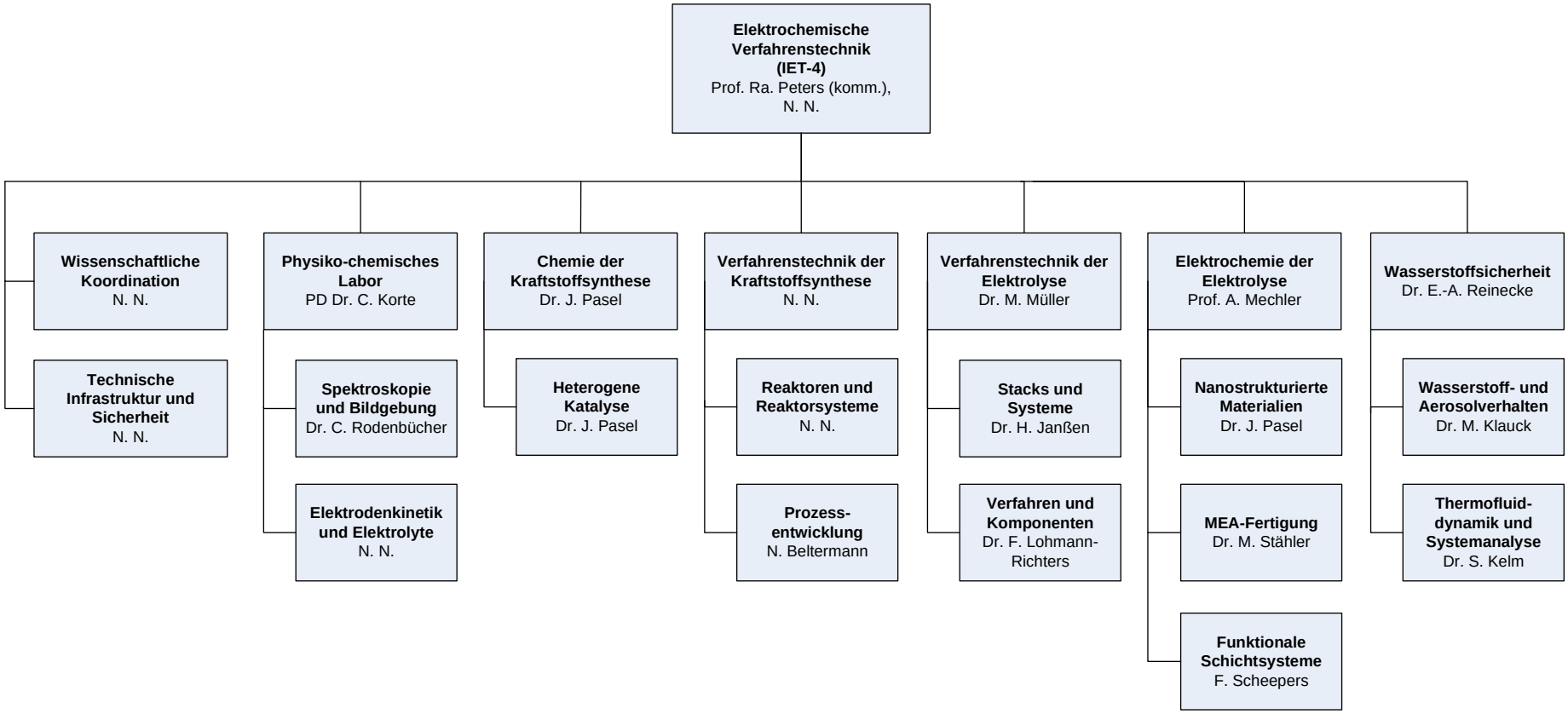

Organisationsplan
Institut für nachhaltige Wasserstoffwirtschaft (INW)
Stand: 23. Mai 2025

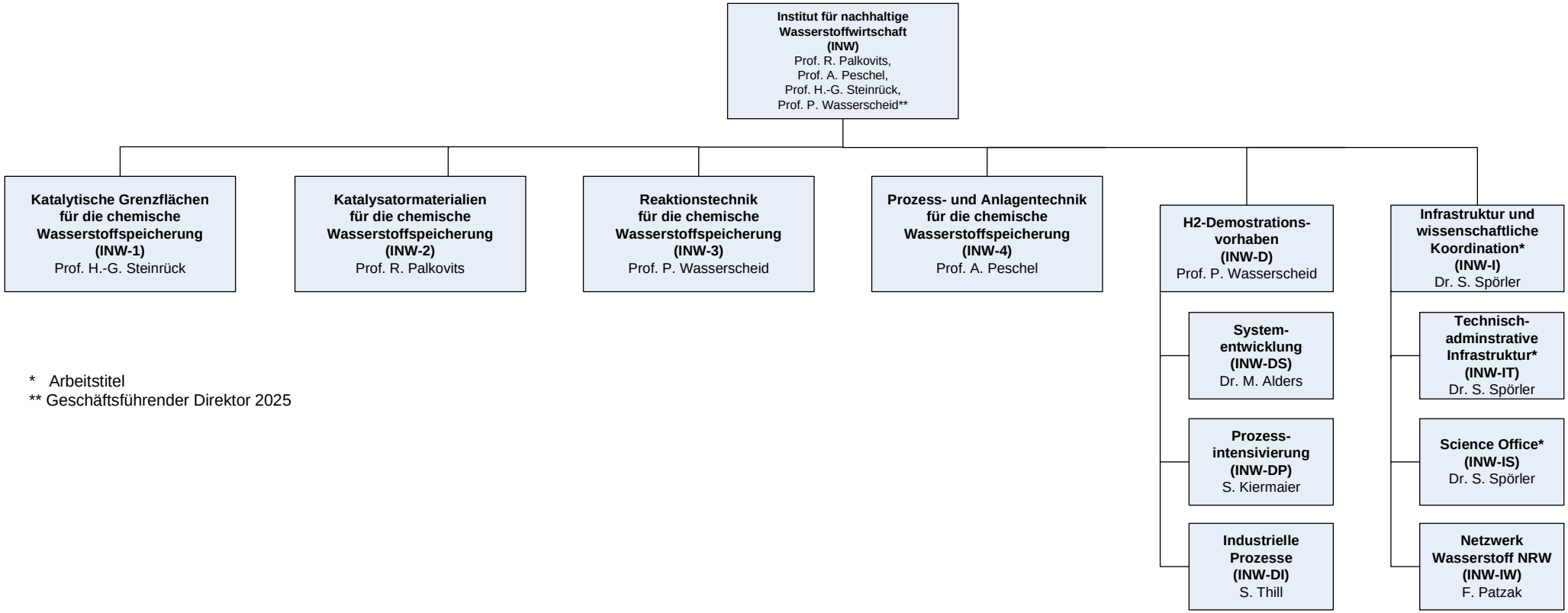

* Arbeitstitel
** Geschäftsführender Direktor 2025

Organisationsplan

Institut für nachhaltige Wasserstoffwirtschaft (INW)

Katalytische Grenzflächen für die chemische Wasserstoffspeicherung (INW-1)

Stand: 20. November 2024

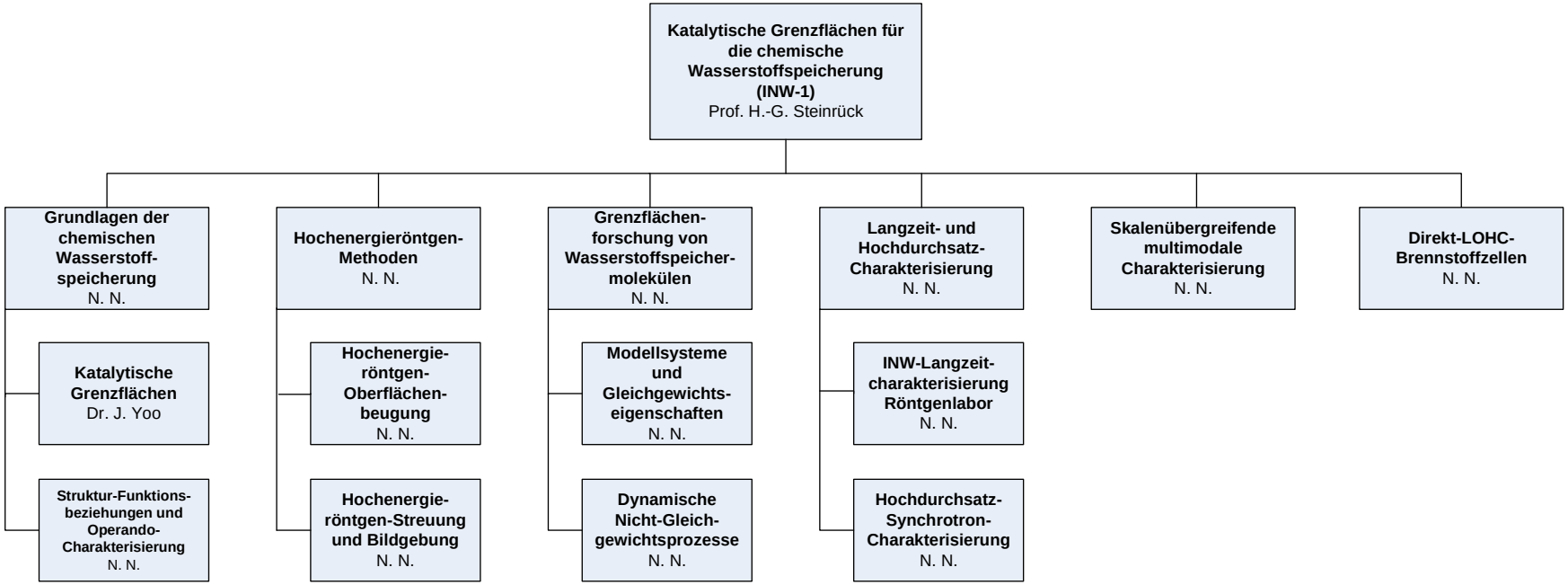

Organisationsplan

Institut für nachhaltige Wasserstoffwirtschaft (INW)

Katalysatormaterialien für die chemische Wasserstoffspeicherung (INW-2)

Stand: 01. April 2025

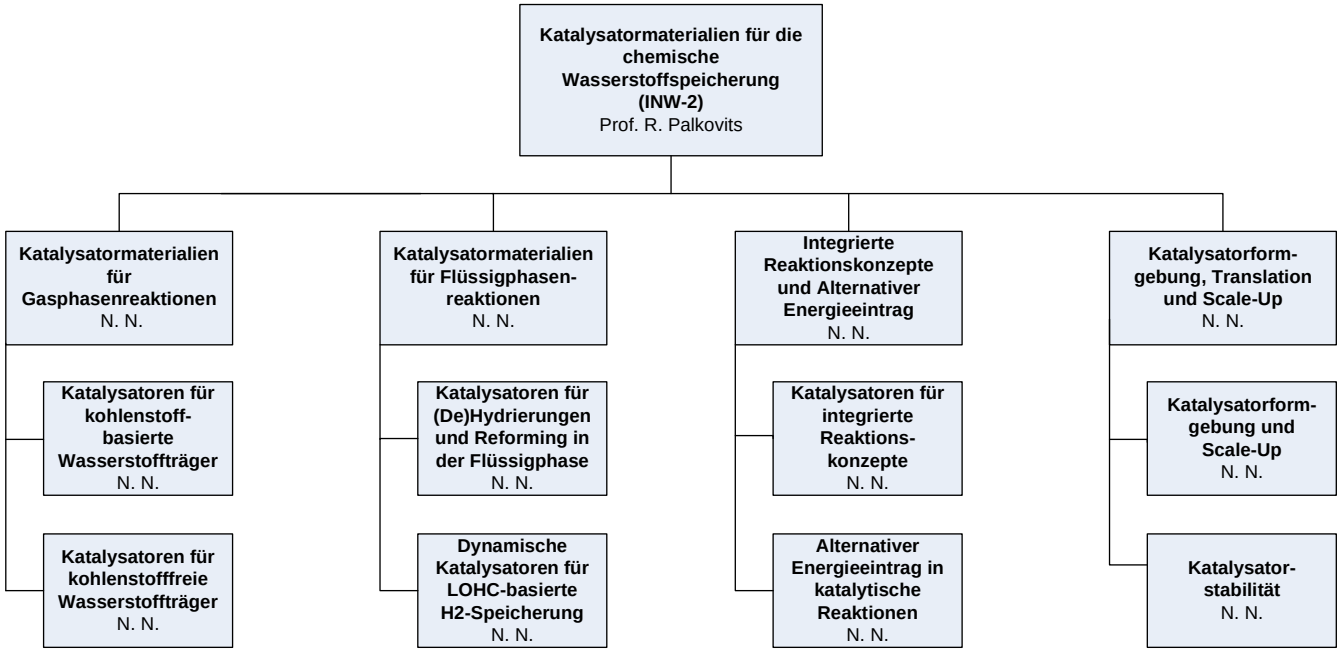

Organisationsplan

Institut für nachhaltige Wasserstoffwirtschaft (INW)

Reaktionstechnik für die chemische Wasserstoffspeicherung (INW-3)

Stand: 17. Juni 2025

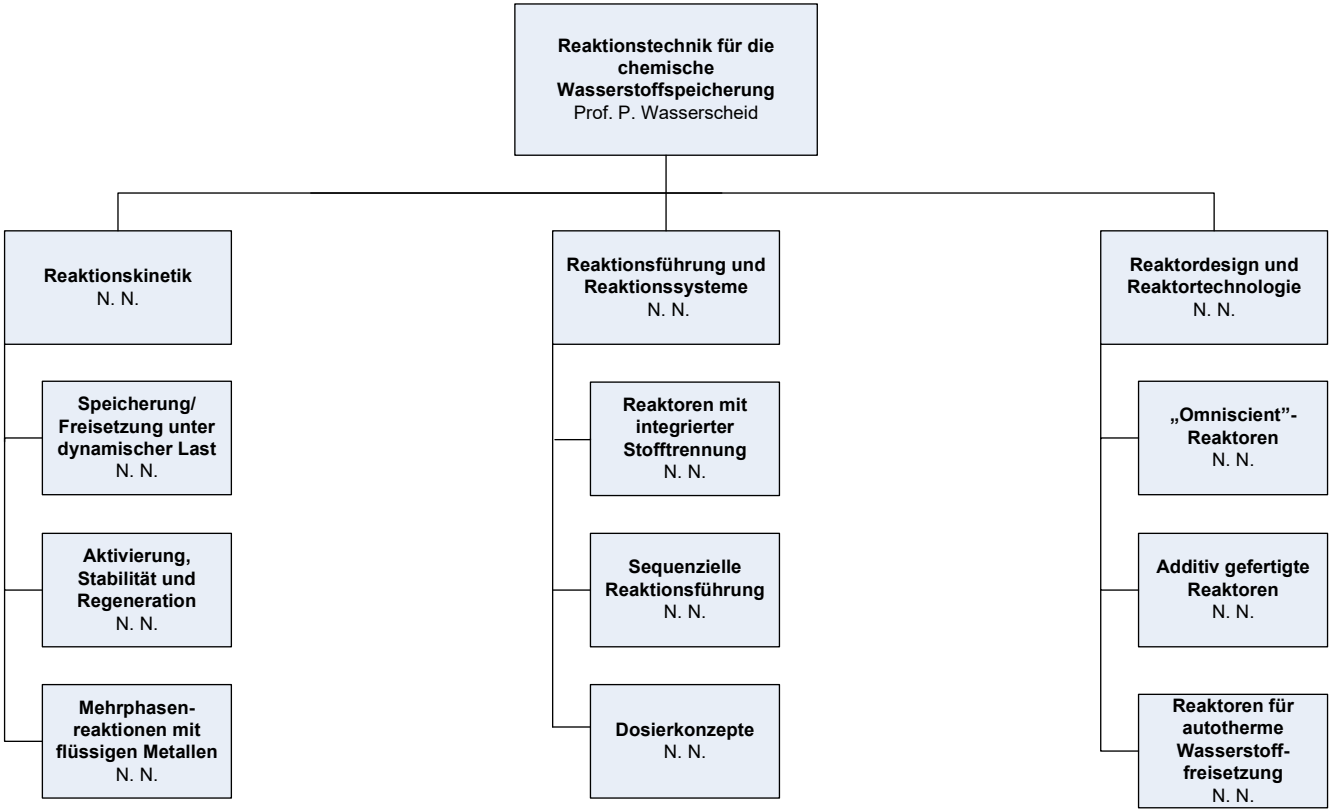

Organisationsplan
Institut für nachhaltige Wasserstoffwirtschaft (INW)
Prozess- und Anlagentechnik für die chemische Wasserstoffspeicherung (INW-4)
Stand: 17. November 2023

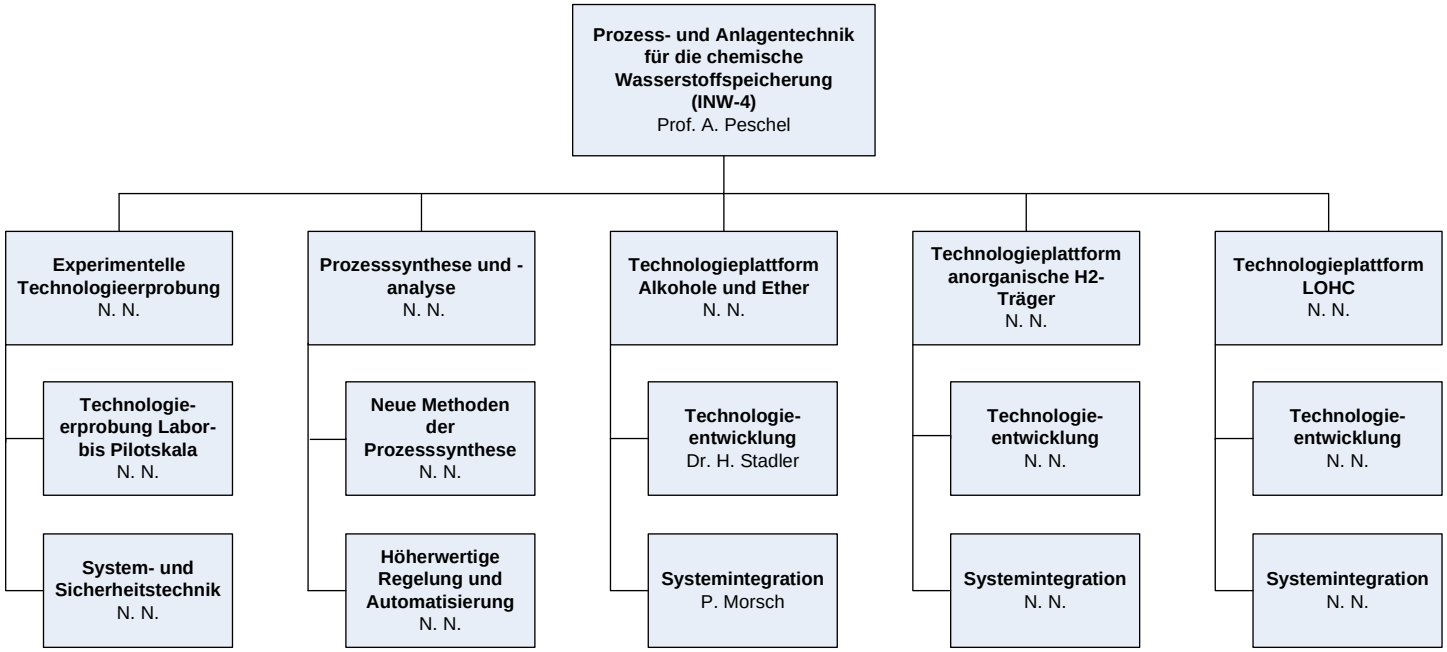

Organisationsplan
Institut für Technologie und Engineering (ITE)
Stand: 17 Januar 2025

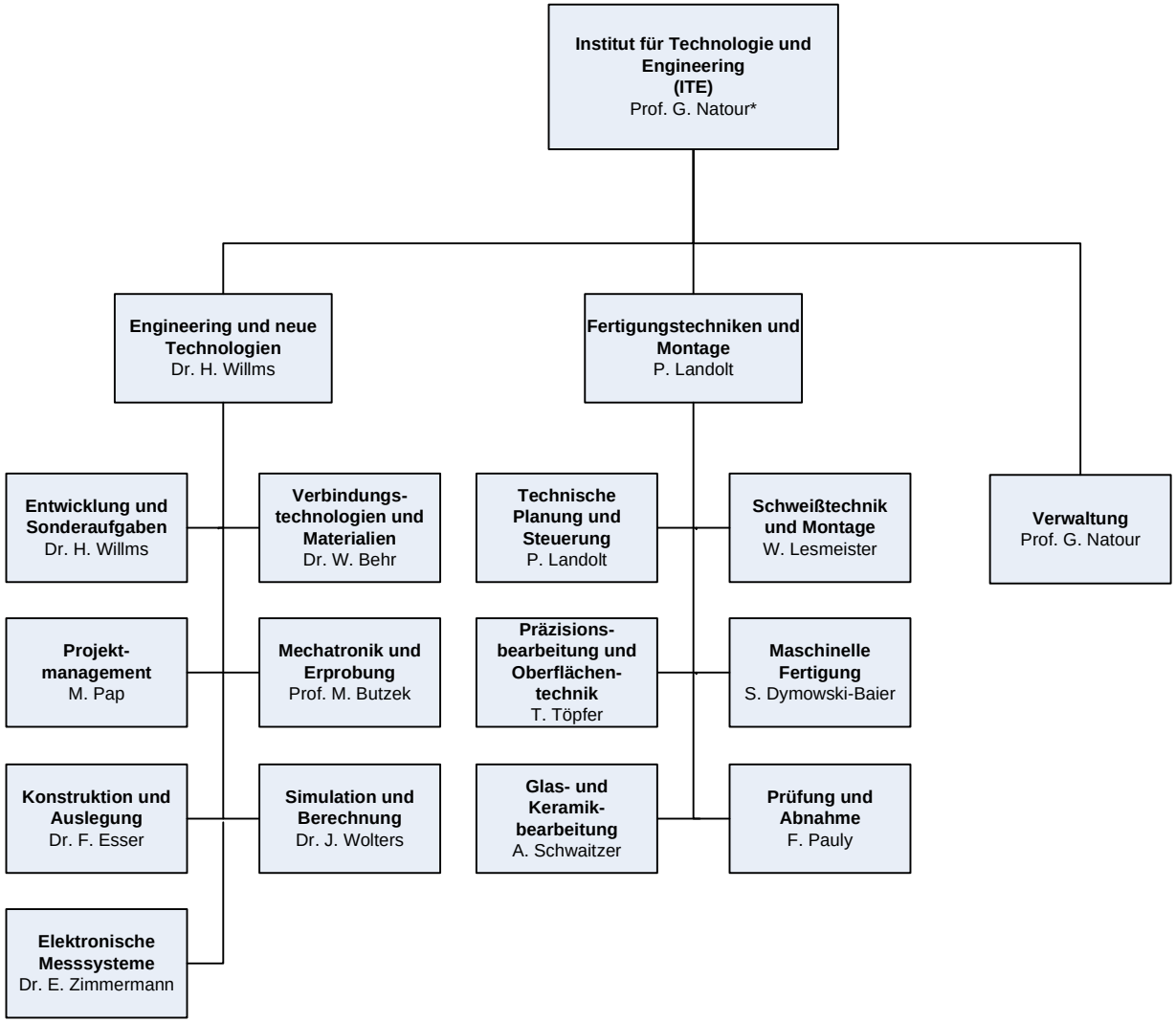

* Geschäftsführender Direktor 2025

Organisationsplan
Institut für Bio- und Geowissenschaften (IBG)
Stand: 01. März 2025

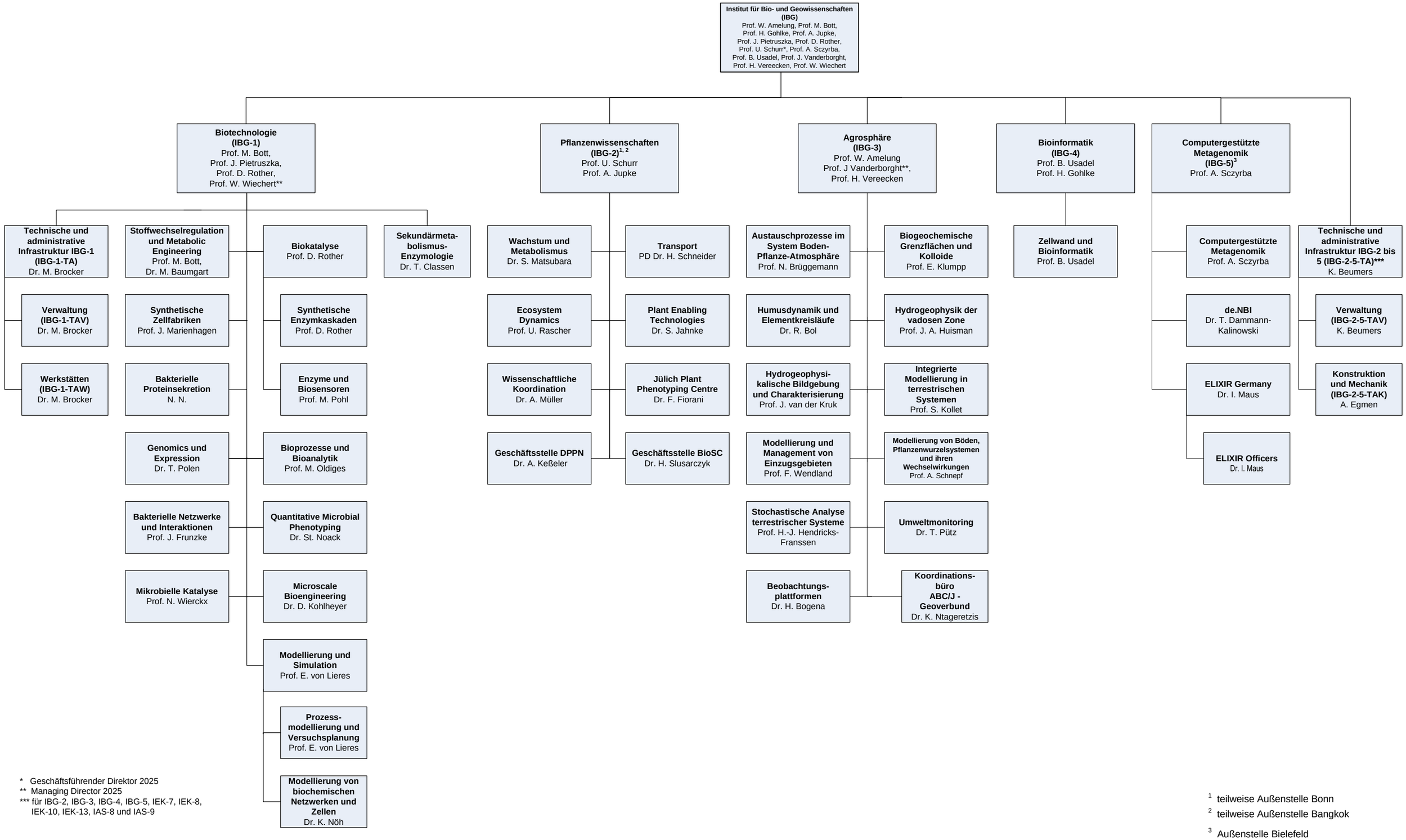

* Geschäftsführender Direktor 2025
** Managing Director 2025
*** für IBG-2, IBG-3, IBG-4, IBG-5, IEK-7, IEK-8, IEK-10, IEK-13, IAS-8 und IAS-9

[1] teilweise Außenstelle Bonn
[2] teilweise Außenstelle Bangkok
[3] Außenstelle Bielefeld

Organisationsplan
Institut für Biologische Informationsprozesse (IBI)
Stand: 12. Juni 2025

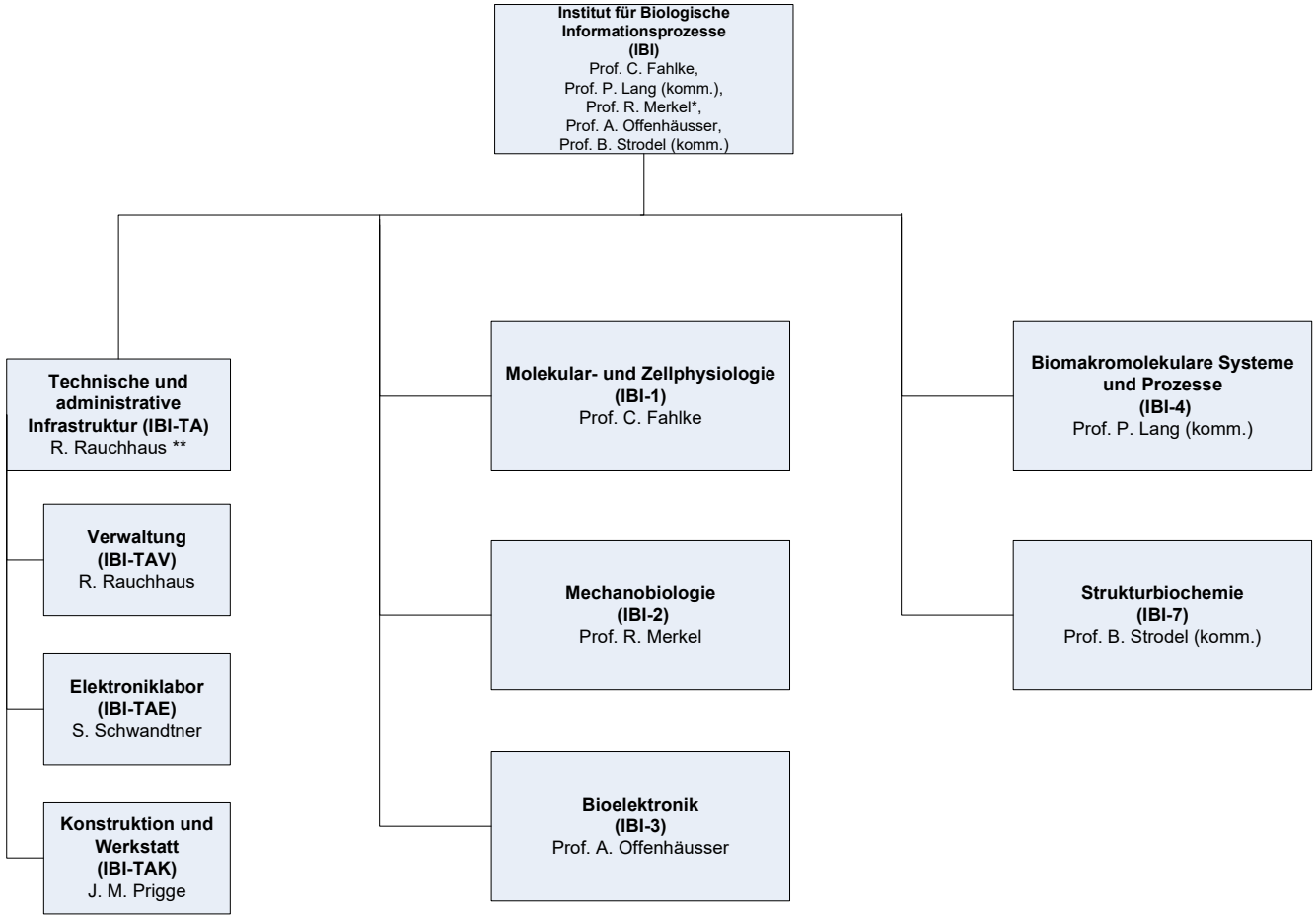

* Geschäftsführender Direktor 2025

** für IBI-2, IBI-3, PGI-3, PGI-9, PGI-10, PGI-11, PGI-12, PGI-13, PGI-16, PGI-SO, HNF

Organisationsplan
Institut für Biologische Informationsprozesse (IBI)
Molekular- und Zellphysiologie (IBI-1)
Stand: 07. Juni 2024

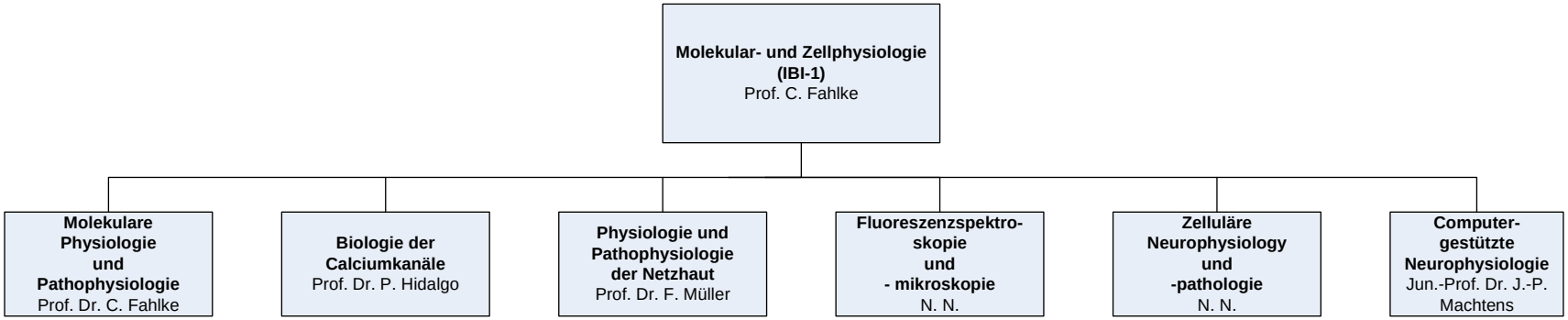

Organisationsplan
Institut für Biologische Informationsprozesse (IBI)
Mechanobiologie (IBI-2)
Stand: 01. Januar 2020

Mechanobiologie
(IBI-2)
Prof. R. Merkel

Organisationsplan
Institut für Biologische Informationsprozesse (IBI)
Bioelektronik (IBI-3)
Stand: 01. Januar 2020

Bioelektronik
(IBI-3)
Prof. A. Offenhäusser

Organisationsplan
Institut für Biologische Informationsprozesse (IBI)
Biomakromolekulare Systeme und Prozesse (IBI-4)
Stand: 01. Oktober 2022

Biomakromolekulare Systeme
und Prozesse
(IBI-4)
Prof. P. Lang (komm.)

Organisationsplan
Institut für Biologische Informationsprozesse (IBI)
Strukturbiochemie (IBI-7)
Stand: 12. Juni 2025

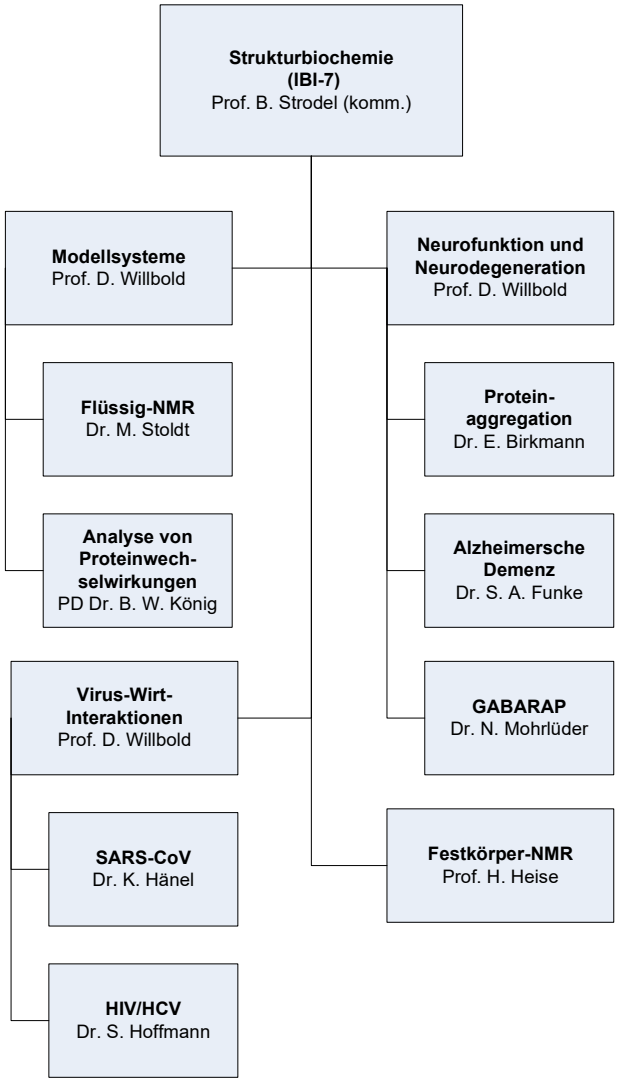

Organisationsplan
Institut für Neurowissenschaften und Medizin (INM)
Stand: 03. Februar 2025

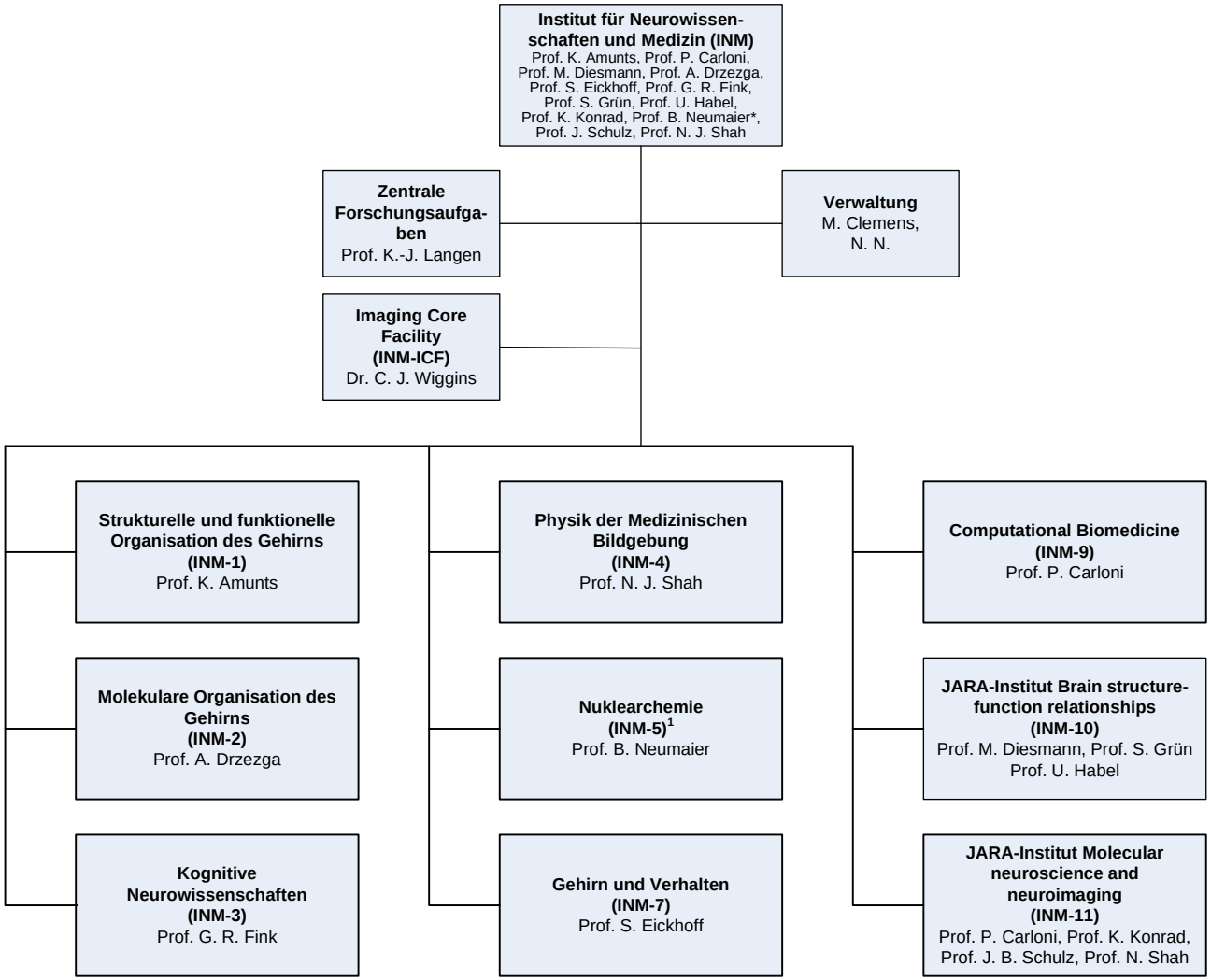

* Geschäftsführender Direktor 2025

[1] teilweise Außenstelle Köln

Organisationsplan
Institut für Neurowissenschaften und Medizin (INM)
Strukturelle und funktionelle Organisation des Gehirns (INM-1)
Stand: 10. Juni 2024

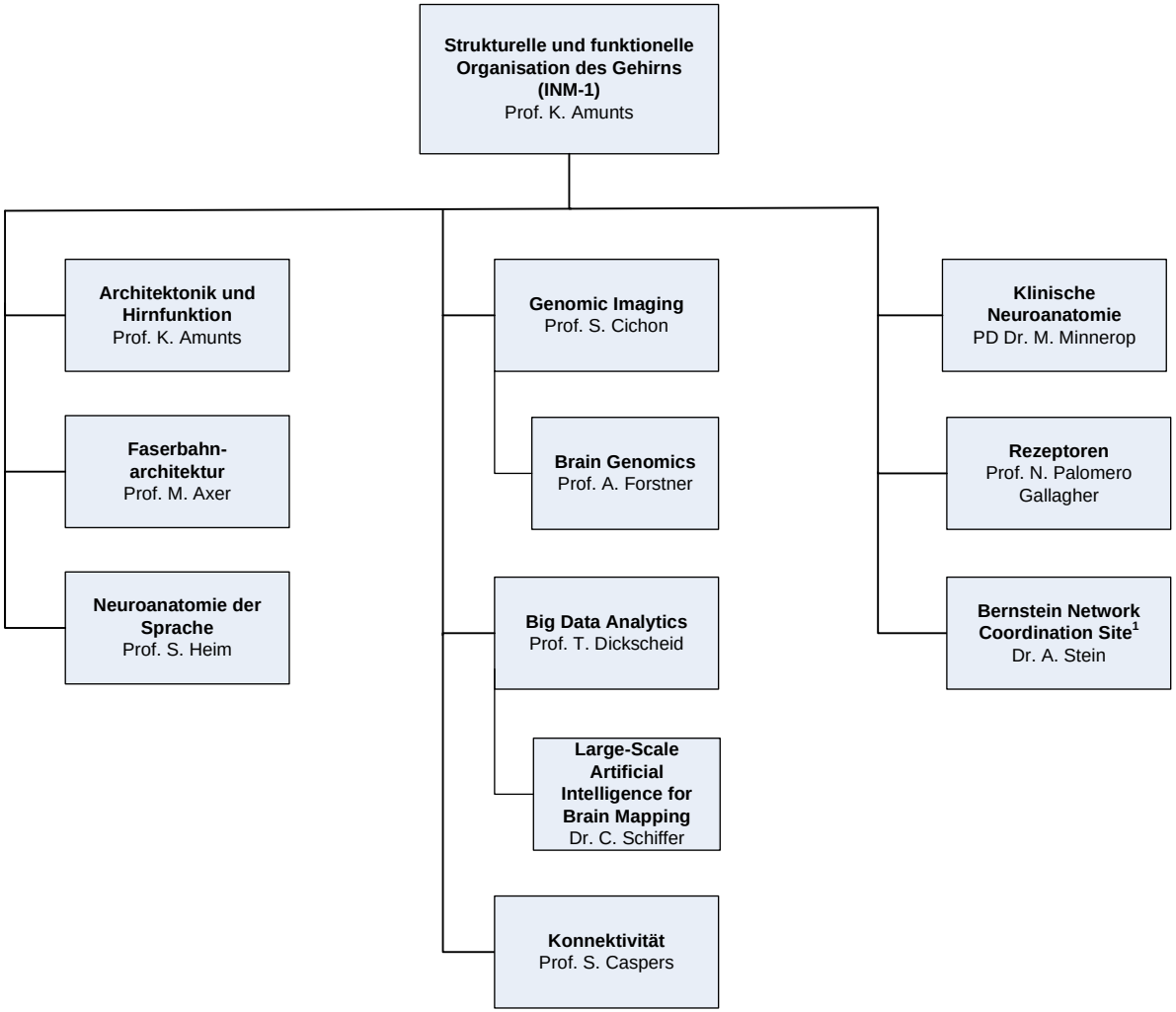

[1] Außenstelle Freiburg

Organisationsplan
Institut für Neurowissenschaften und Medizin (INM)
Molekulare Organisation des Gehirns (INM-2)
Stand: 01. Oktober 2022

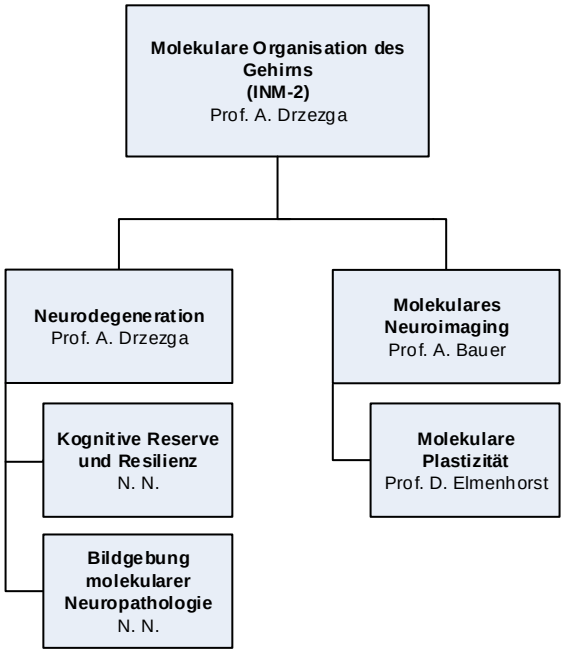

Organisationsplan
Institut für Neurowissenschaften und Medizin (INM)
Kognitive Neurowissenschaften (INM-3)
Stand: 13. Dezember 2023

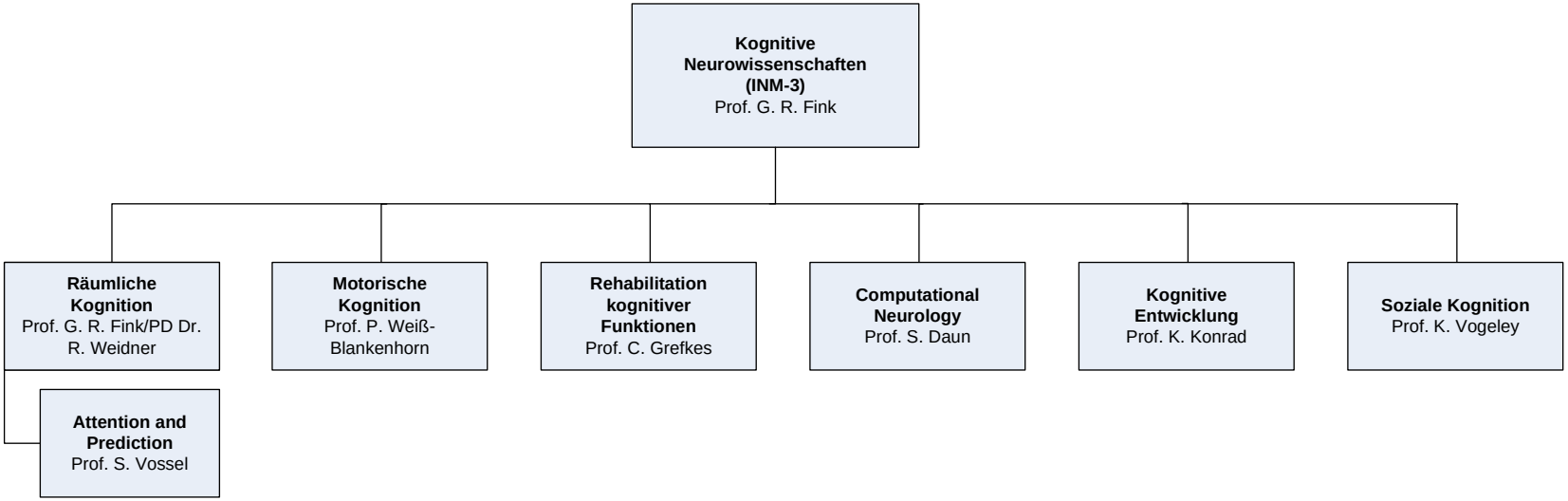

Organisationsplan
Institut für Neurowissenschaften und Medizin (INM)
Physik der Medizinischen Bildgebung (INM-4)
Stand: 01. Oktober 2022

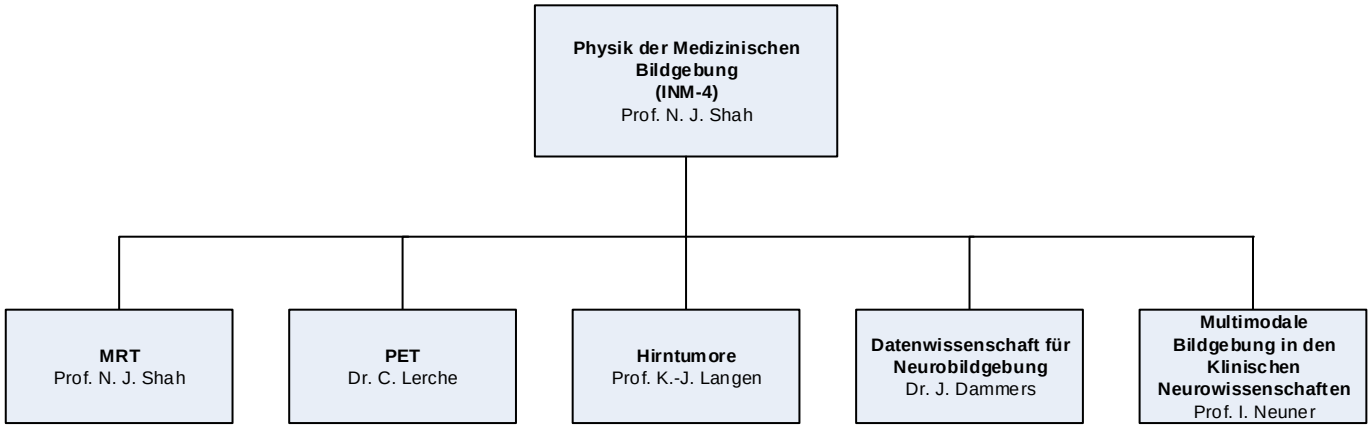

Organisationsplan
Institut für Neurowissenschaften und Medizin (INM)
Nuklearchemie (INM-5)
Stand: 06. April 2023

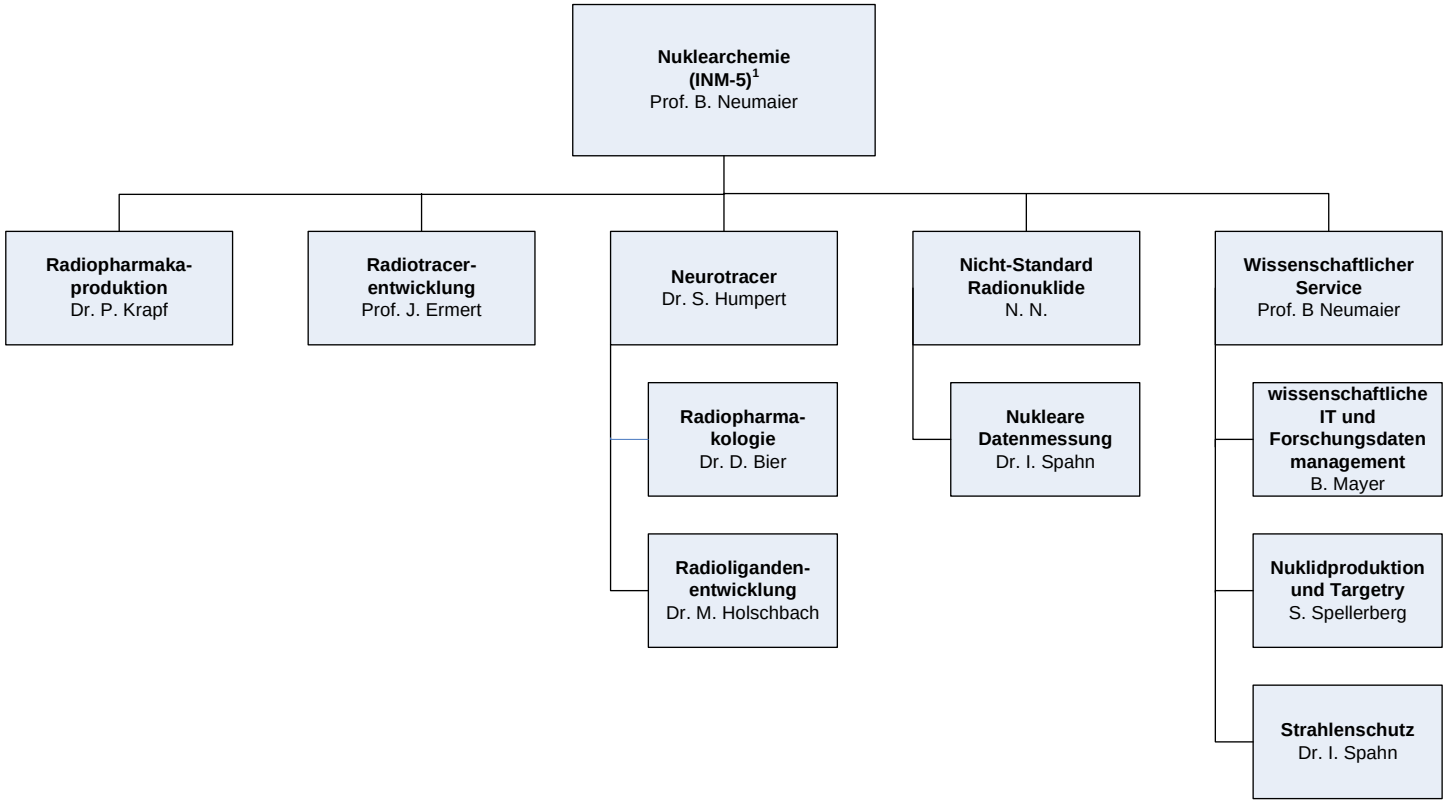

[1] teilweise Außenstelle Köln

Organisationsplan
Institut für Neurowissenschaften und Medizin (INM)
Gehirn und Verhalten (INM-7)
Stand: 19. Juni 2024

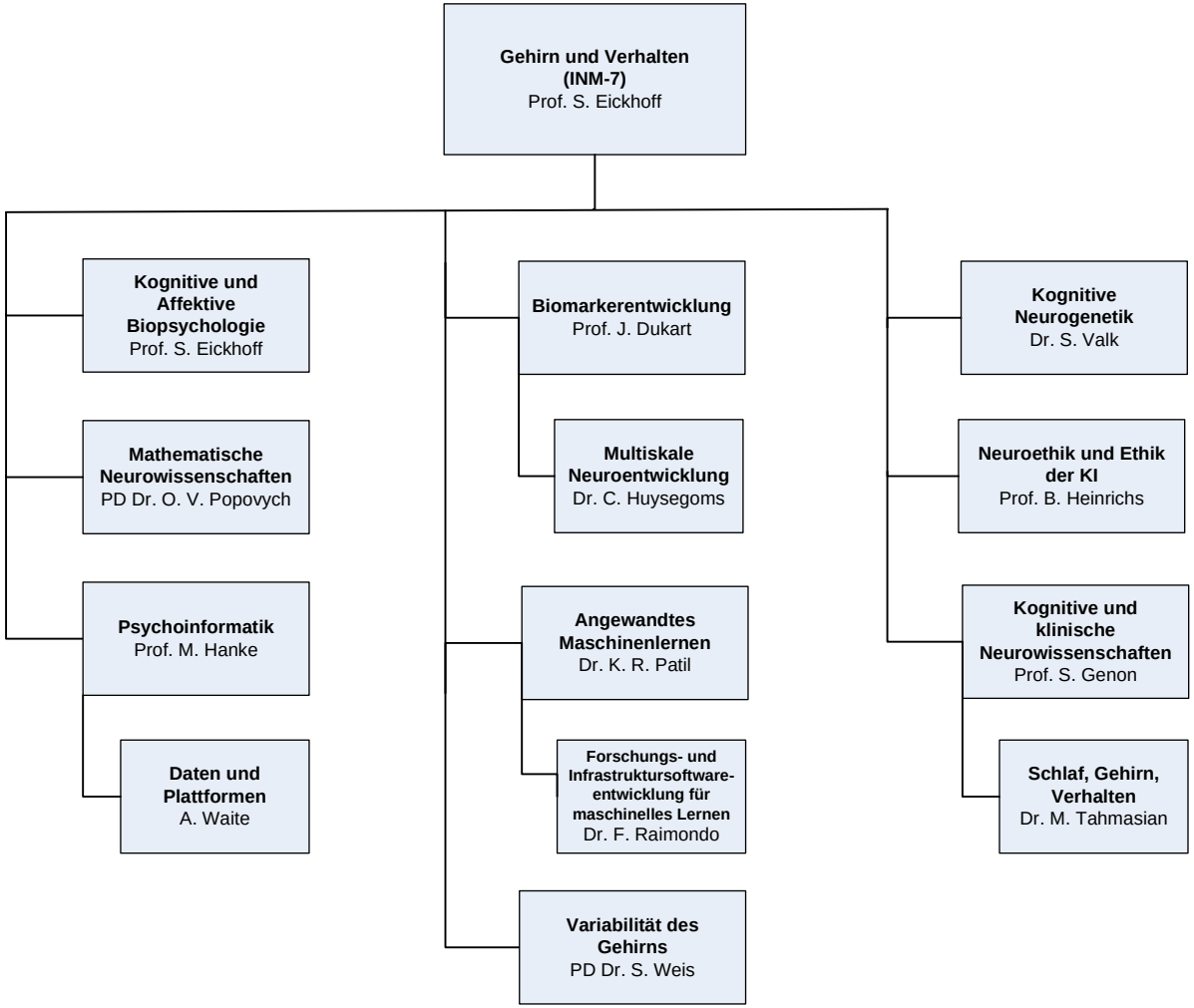

Organisationsplan
Institut für Neurowissenschaften und Medizin (INM)
Computational Biomedicine (INM-9)
Stand: 01. Februar 2024

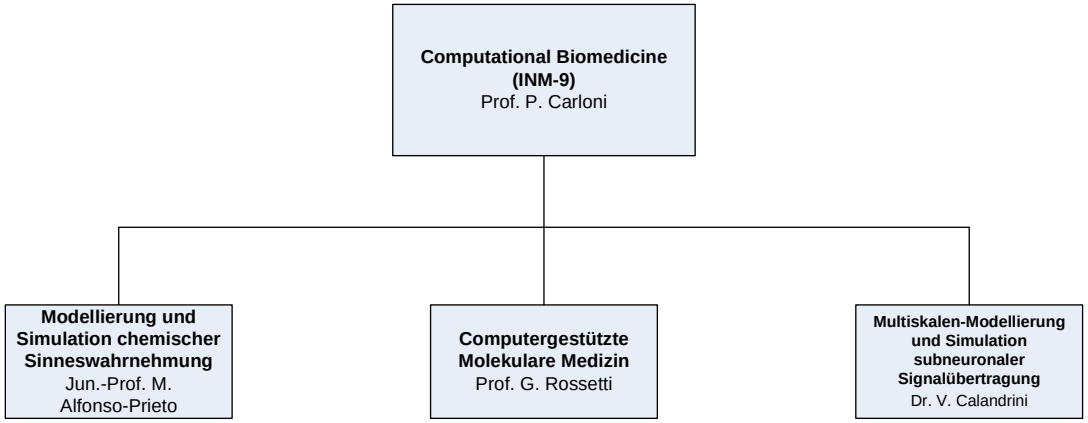

Organisationsplan
Institut für Neurowissenschaften und Medizin (INM)
JARA-Institut Brain structurefunction relationships (INM-10)
Stand: 01. März 2024

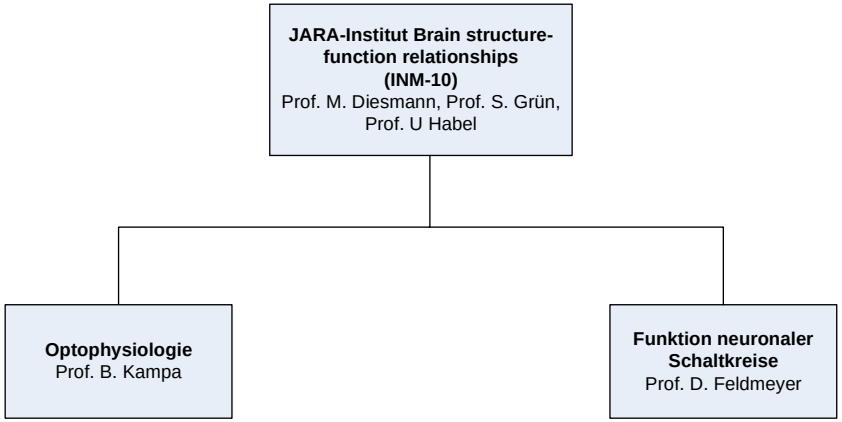

Organisationsplan
Institut für Neurowissenschaften und Medizin (INM)
JARA-Institut Molecular neuroscience and neuroimaging (INM-11)
Stand: 01. Oktober 2022

JARA-Institut Molecular neuroscience and neuroimaging (INM-11)
Prof. P. Carloni, Prof. K. Konrad, Prof. J. B. Schulz, Prof. N. Shah

Organisationsplan
Personal (P)
Stand: 01. Juli 2025

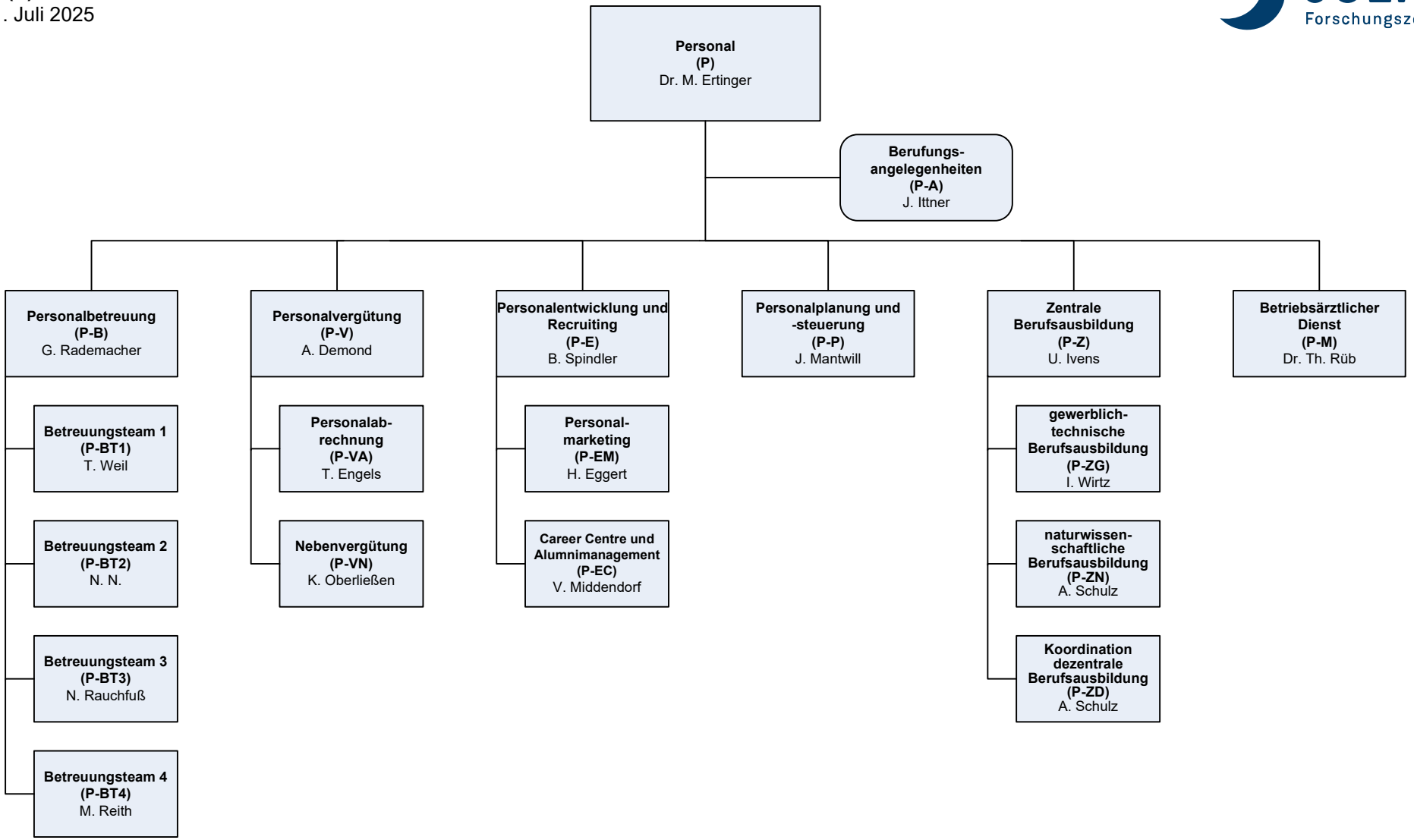

Organisationsplan
Finanzen und Controlling (F)
Stand: 25. Juni 2025

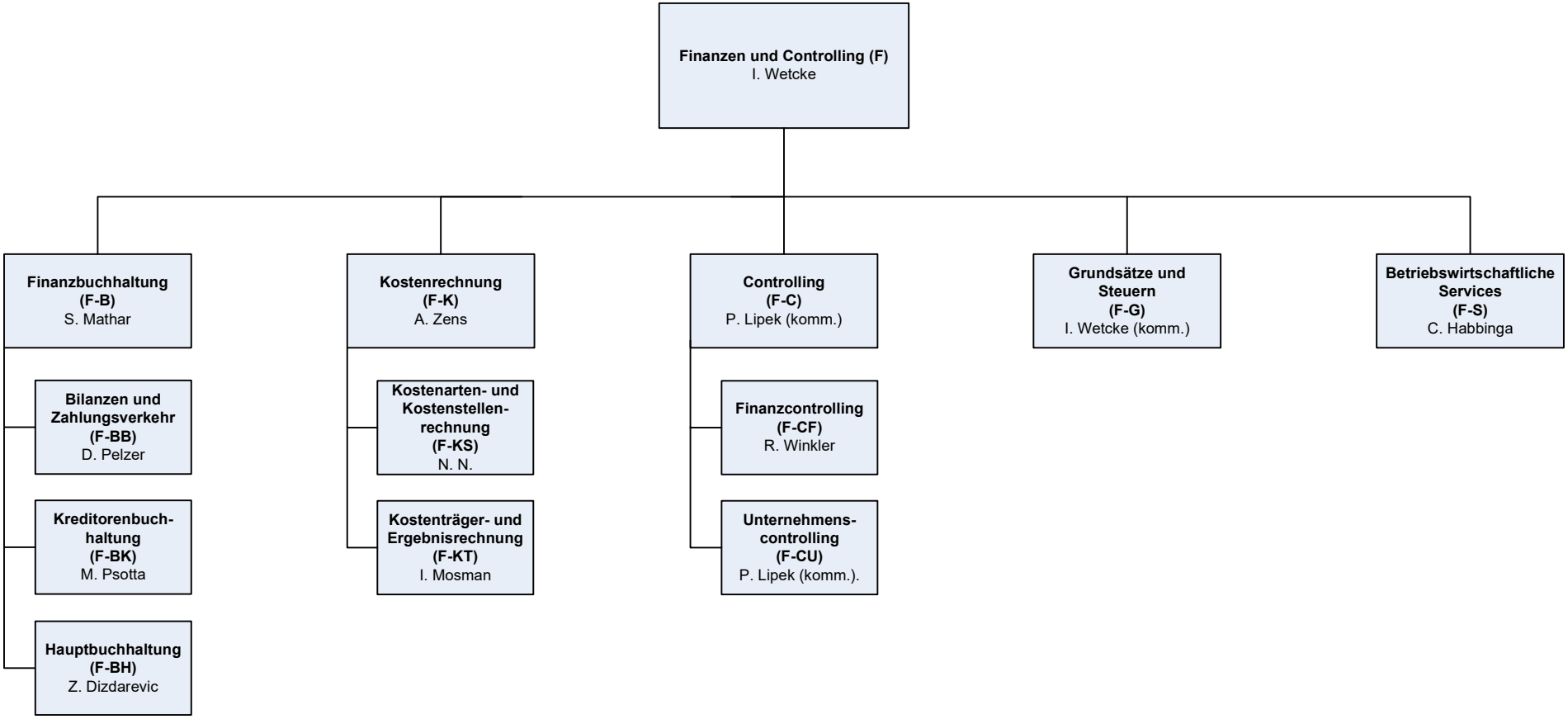

Organisationsplan
Einkauf und Materialwirtschaft (M)
Stand: 04. Februar 2025

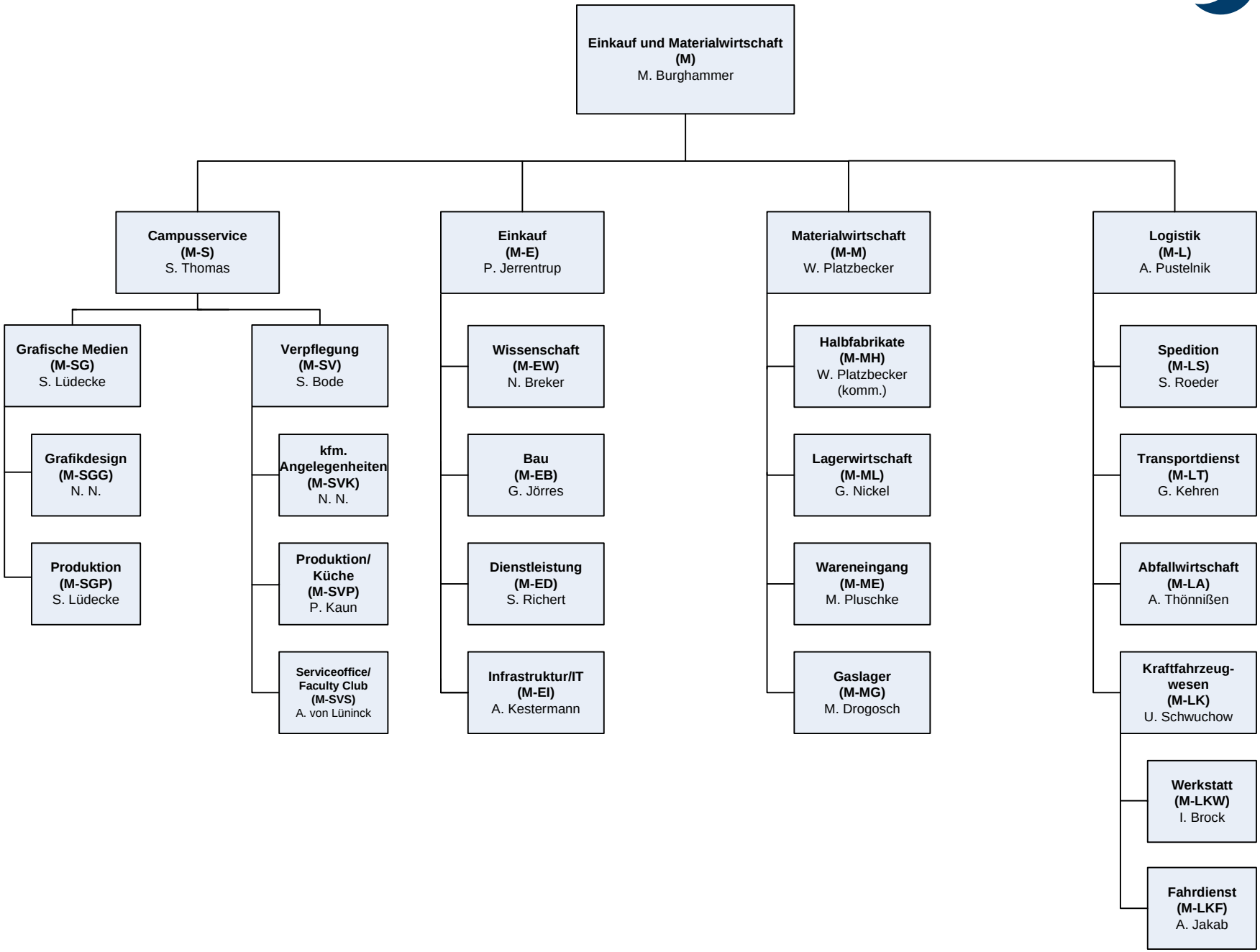

Organisationsplan
Recht (R)
Stand: 13. August 2024

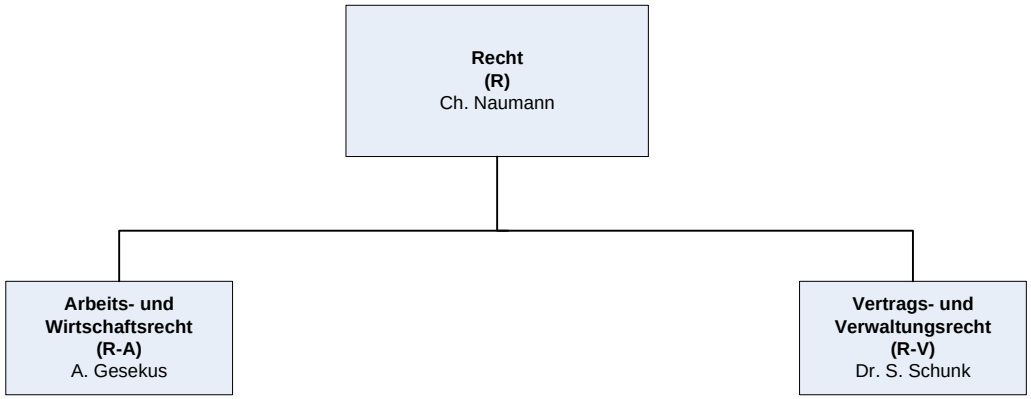

Organisationsplan
Organisation und Planung (O)
Stand: 30. April 2024

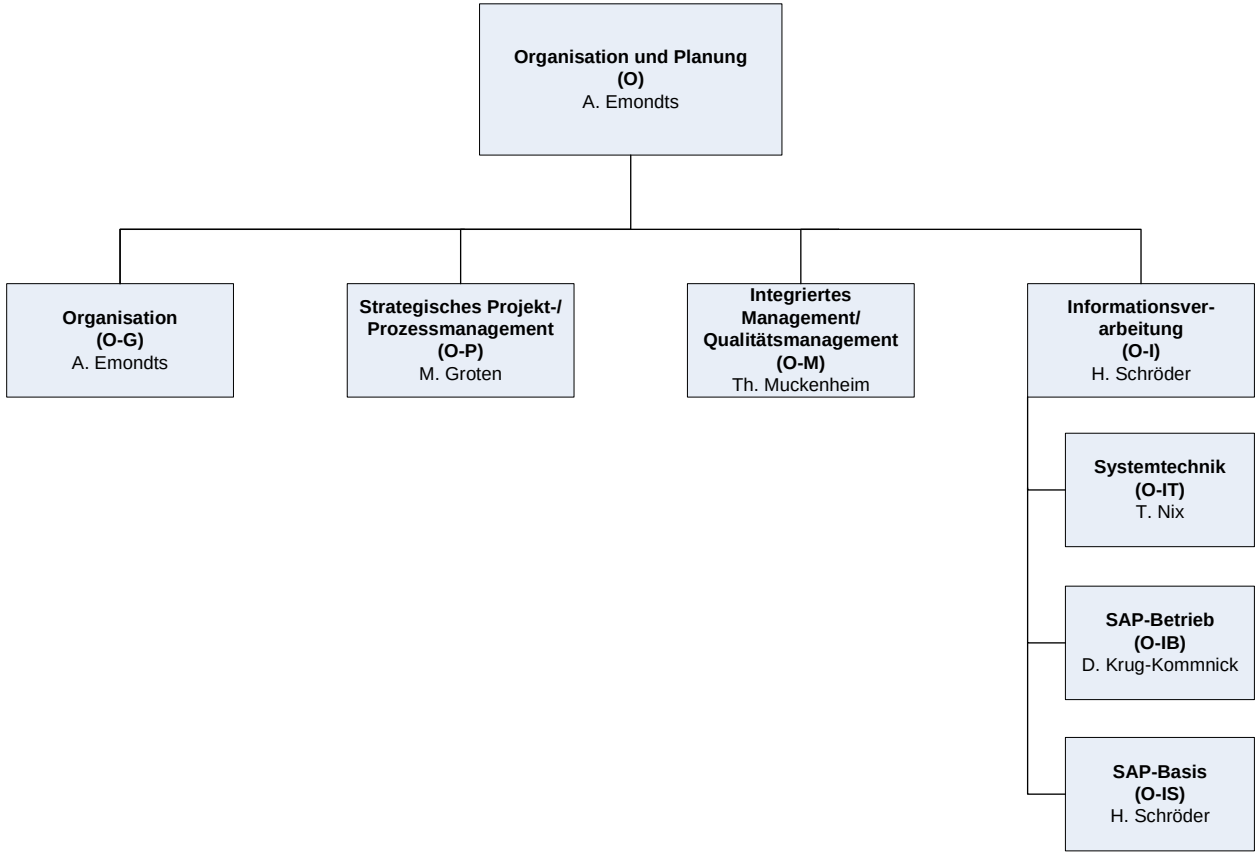

Organisationsplan
Drittmittelmanagement (D)
Stand: 28. April 2025

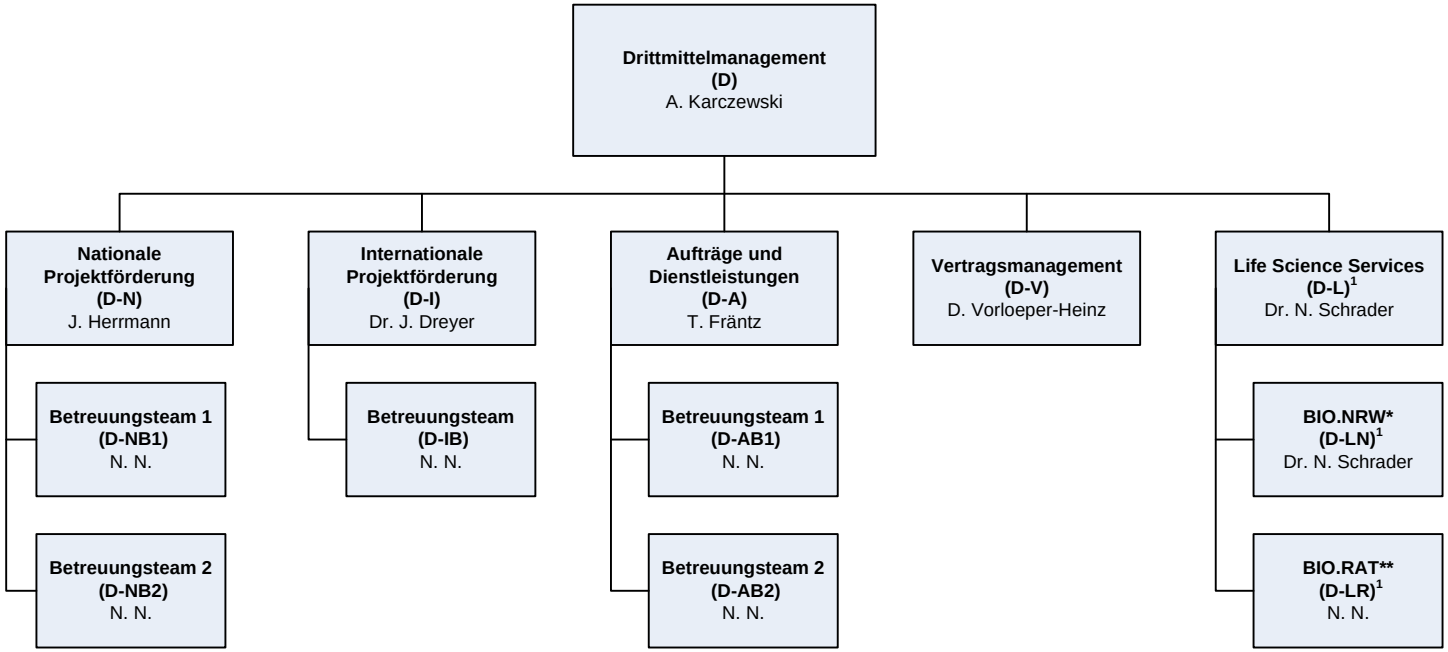

* zugleich Geschäftsstelle BIO.NRW

** zugleich Geschäftsstelle BIO.Rat

[1] Außenstelle Düsseldorf

Organisationsplan
Zentralbibliothek (ZB)
Stand: 12. Mai 2025

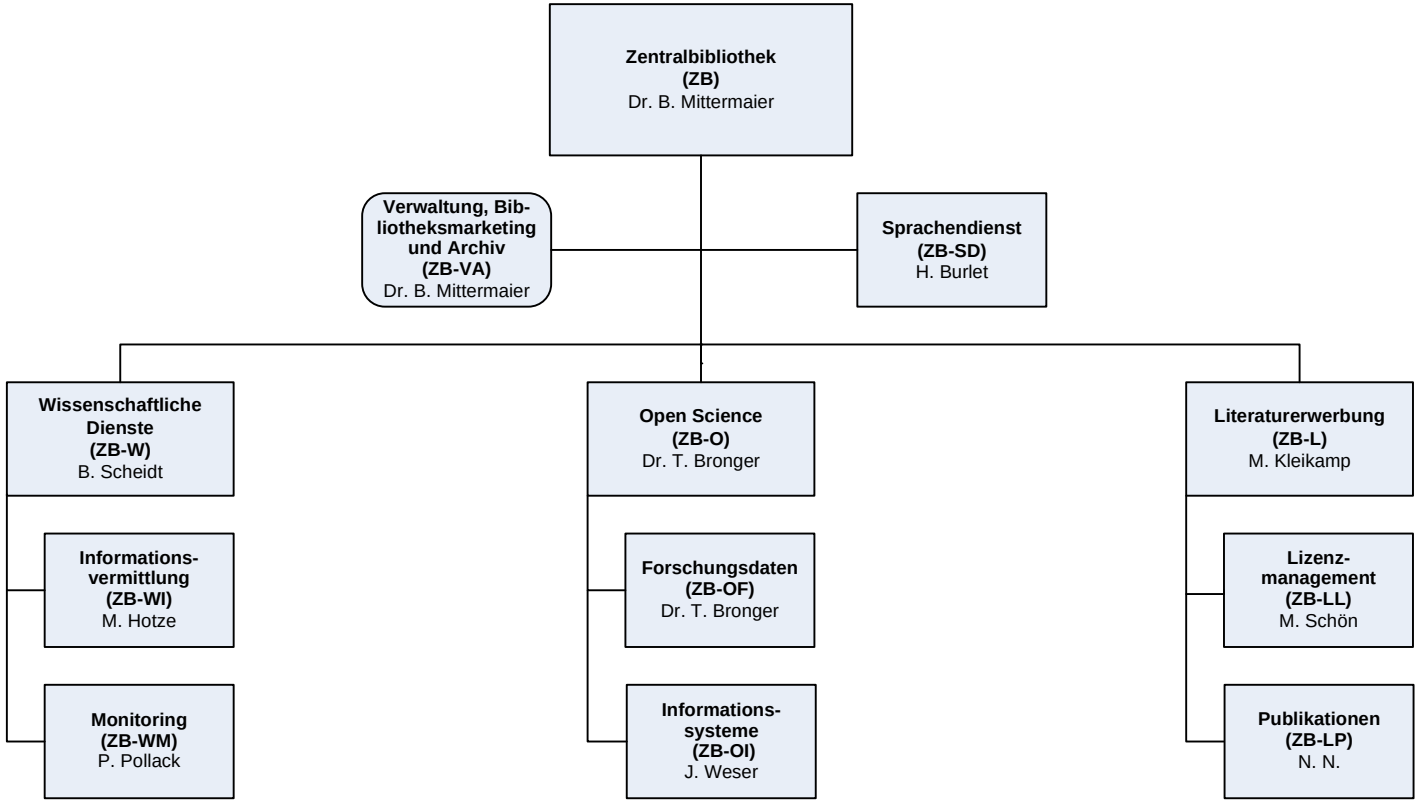

Organisationsplan
Technischer Bereich (TB)
Stand: 29. Januar 2025

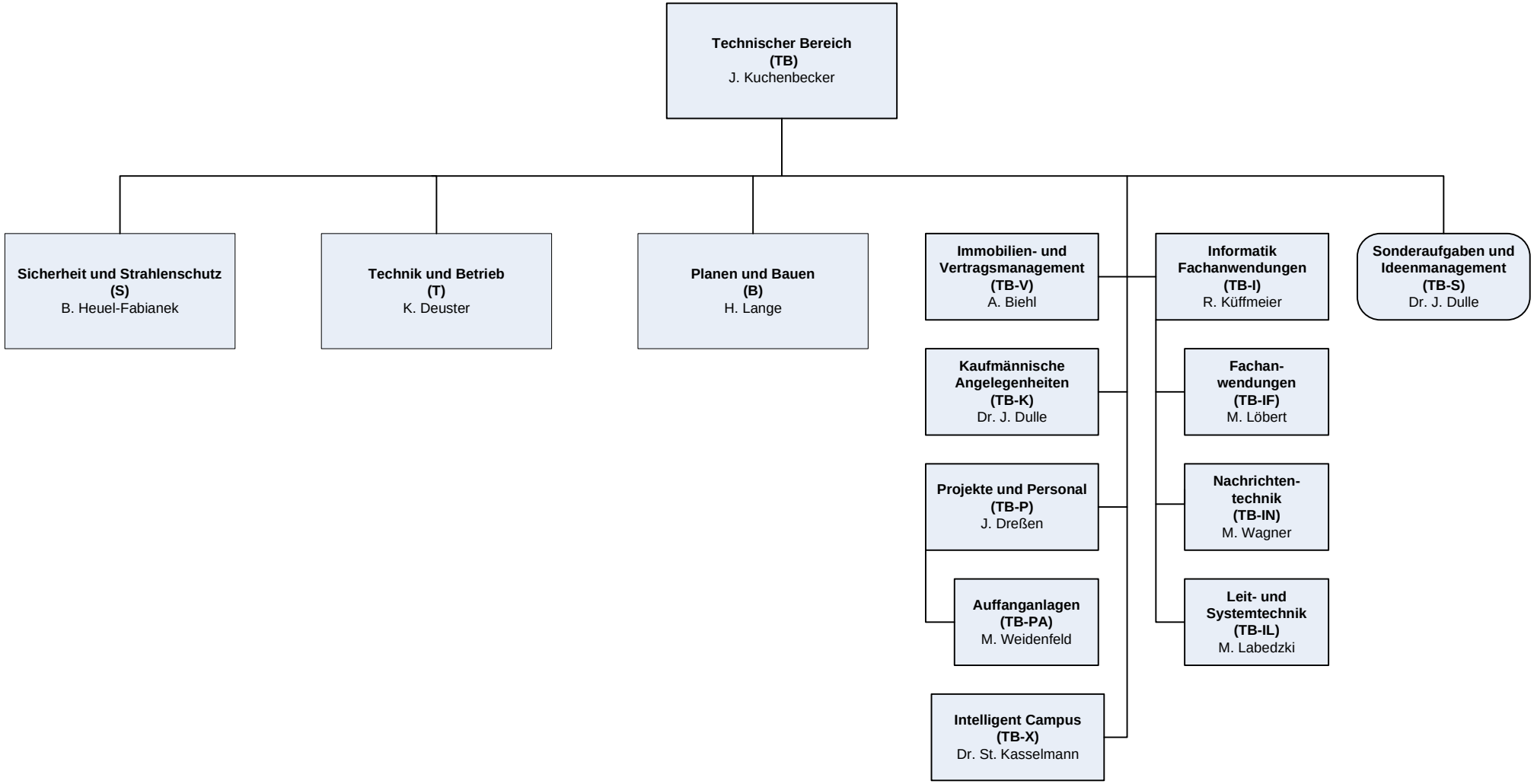

Organisationsplan
Sicherheit und Strahlenschutz (S)
Stand: 29. Januar 2025

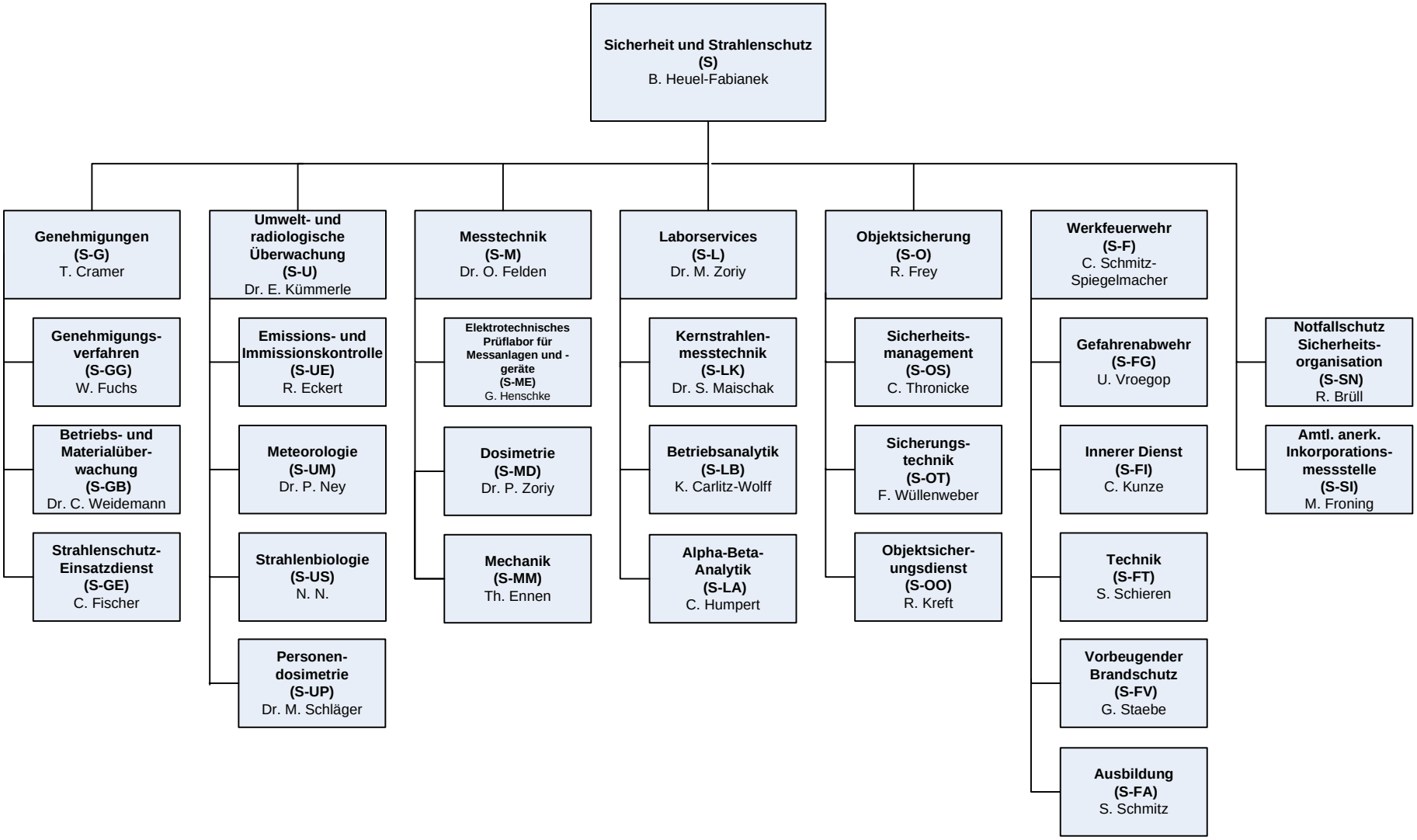

Organisationsplan
Technik und Betrieb (T)
Stand: 06. März 2025

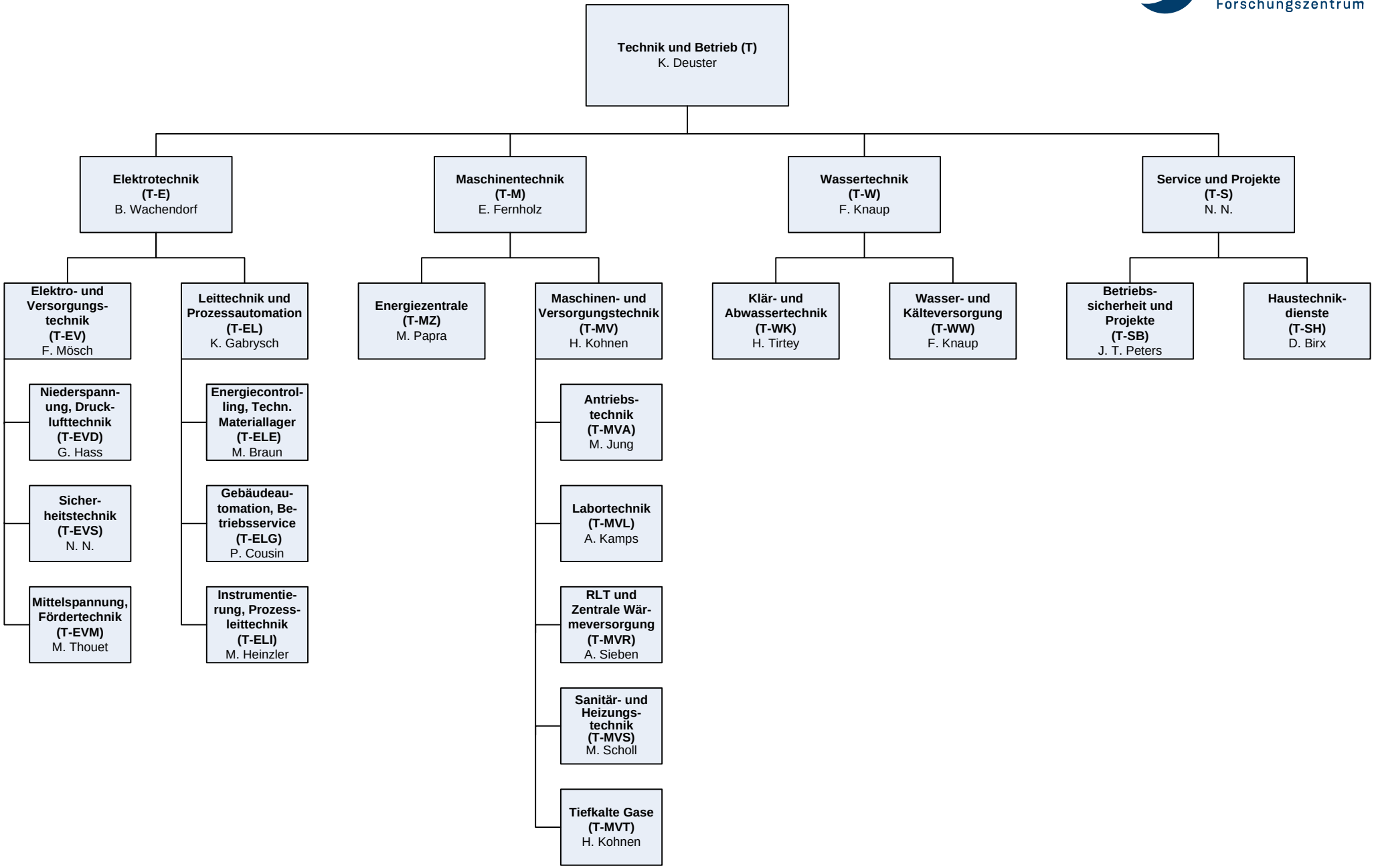

Organisationsplan
Planen und Bauen (B)
Stand: 01. Mai 2025

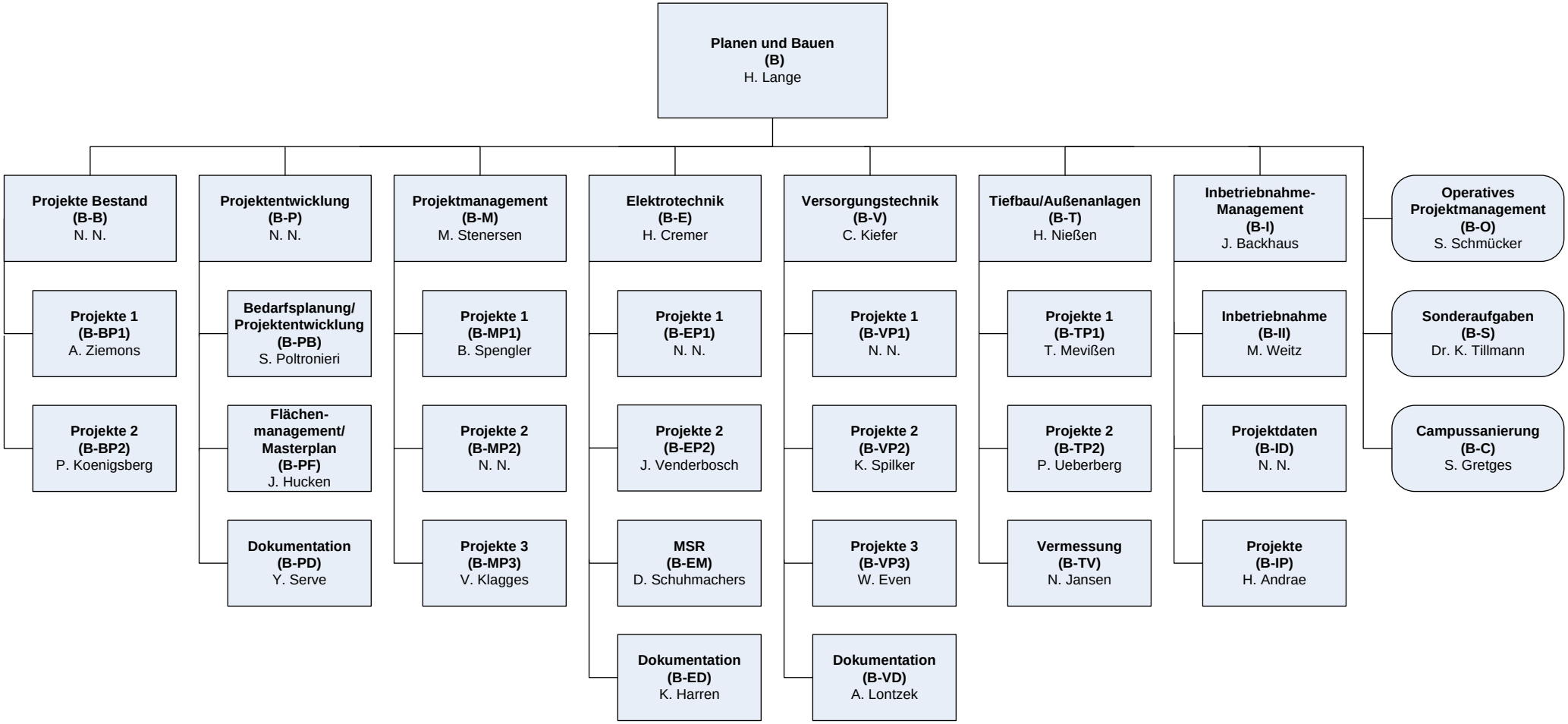

Organisationsplan
Projektträger Jülich (PTJ)
Stand: 01. Juni 2025

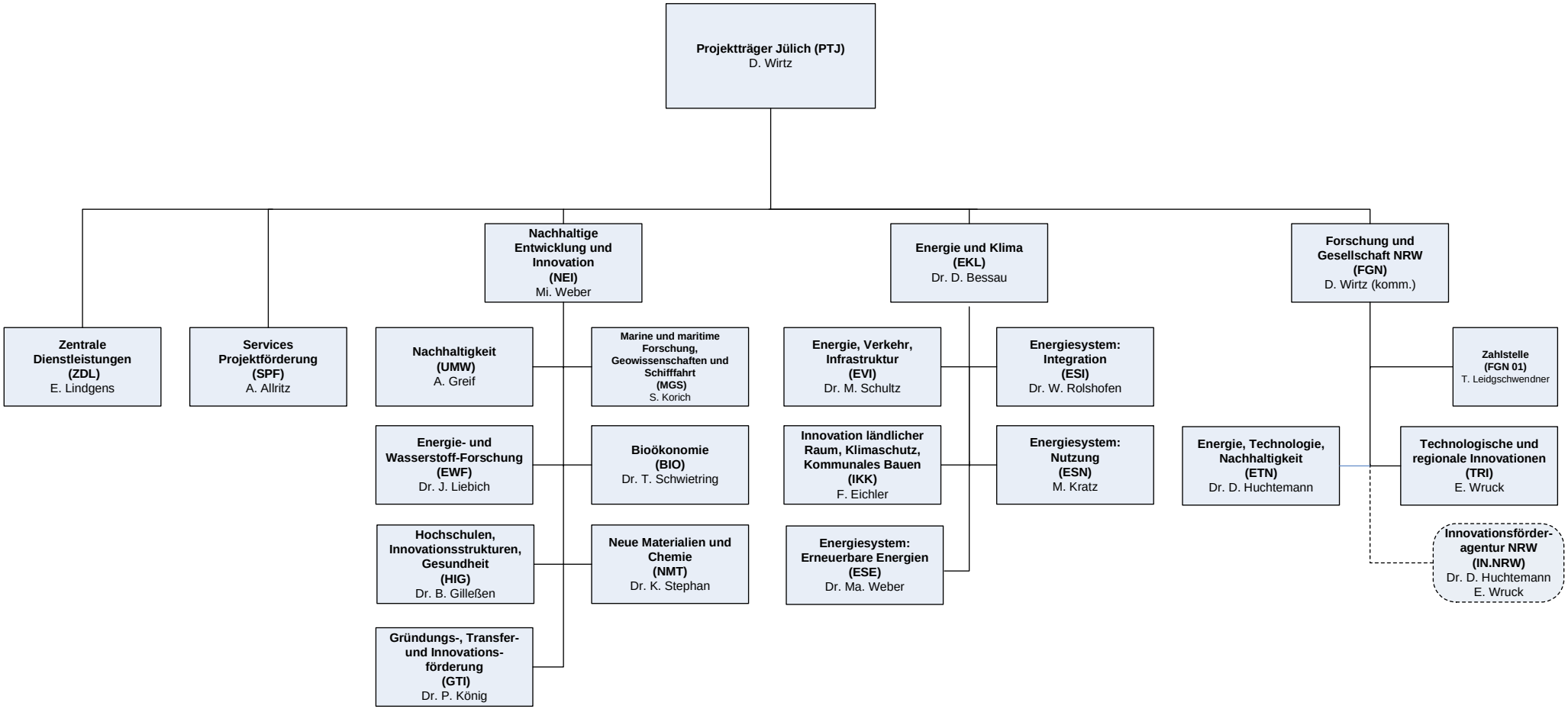

Beauftragter für den Haushalt:
R. John

Informationssicherheitsbeauftragte:
B. Feiter-Stumpf (komm.)

Umweltmanagementbeauftragte:
Dr. E. Kammula

Legende:

- - - - - - - - Einheiten außerhalb der originären PTJ-Hierarchie

Organisationsplan
Projektträger Jülich (PTJ)
Zentrale Dienstleistungen (ZDL)
Stand: 01. Juli 2024

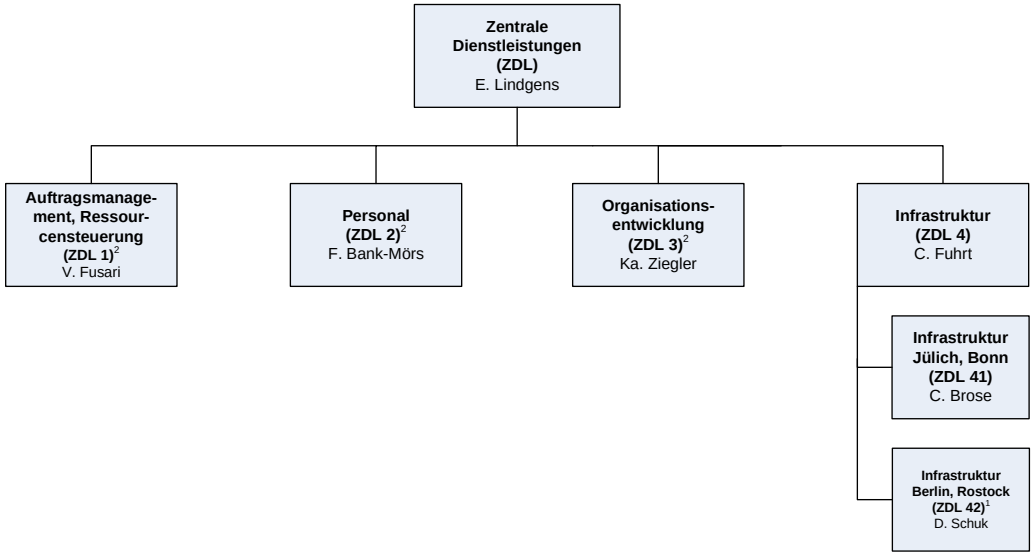

[1] Außenstelle Berlin
[2] teilweise Außenstelle Berlin

Organisationsplan
Projektträger Jülich (PTJ)
Services Projektförderung (SPF)
Stand: 01. September 2024

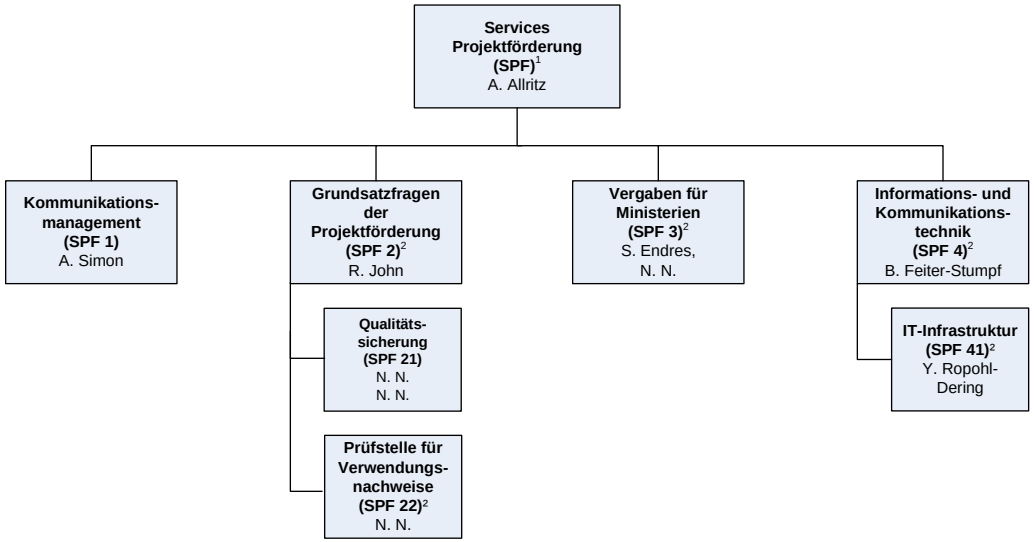

[1] Außenstelle Berlin
[2] teilweise Außenstelle Berlin

Organisationsplan
Projektträger Jülich (PTJ) – Nachhaltige Entwicklung und Innovation (PTJ-NEI)
Nachhaltigkeit (UMW)
Stand: 01. Februar 2022

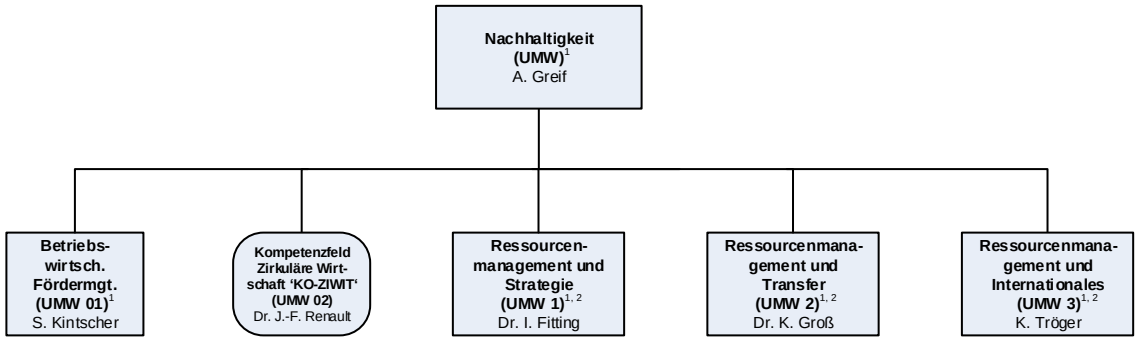

[1] Außenstelle Berlin
[2] Außenstelle Bonn

Organisationsplan
Projektträger Jülich (PTJ) – Nachhaltige Entwicklung und Innovation (NEI)
Marine und maritime Forschung, Geowissenschaften und Schifffahrt (MGS)
Stand: 01. April 2022

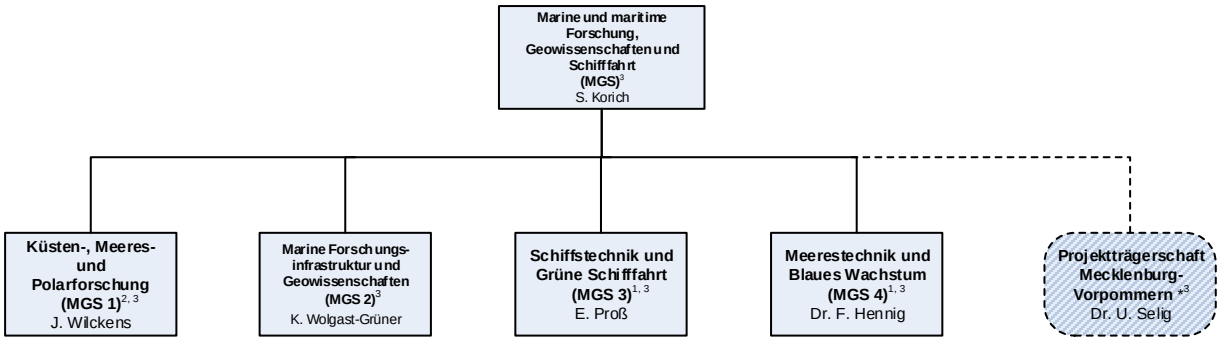

Legende:

---- Einheiten außerhalb der originären PTJ-Hierachie

* bei Mitarbeitern/-innen dieser Einheiten wird in der Außendarstellung ausschließlich diese Bereichsbezeichnung verwendet

[1] Außenstelle Berlin
[2] Außenstelle Bonn
[3] Außenstelle Rostock

Organisationsplan
Projektträger Jülich (PTJ) – Nachhaltige Entwicklung und Innovation (PTJ-NEI)
Energie- und Wasserstoff-Forschung (EWF)
Stand: 01. September 2023

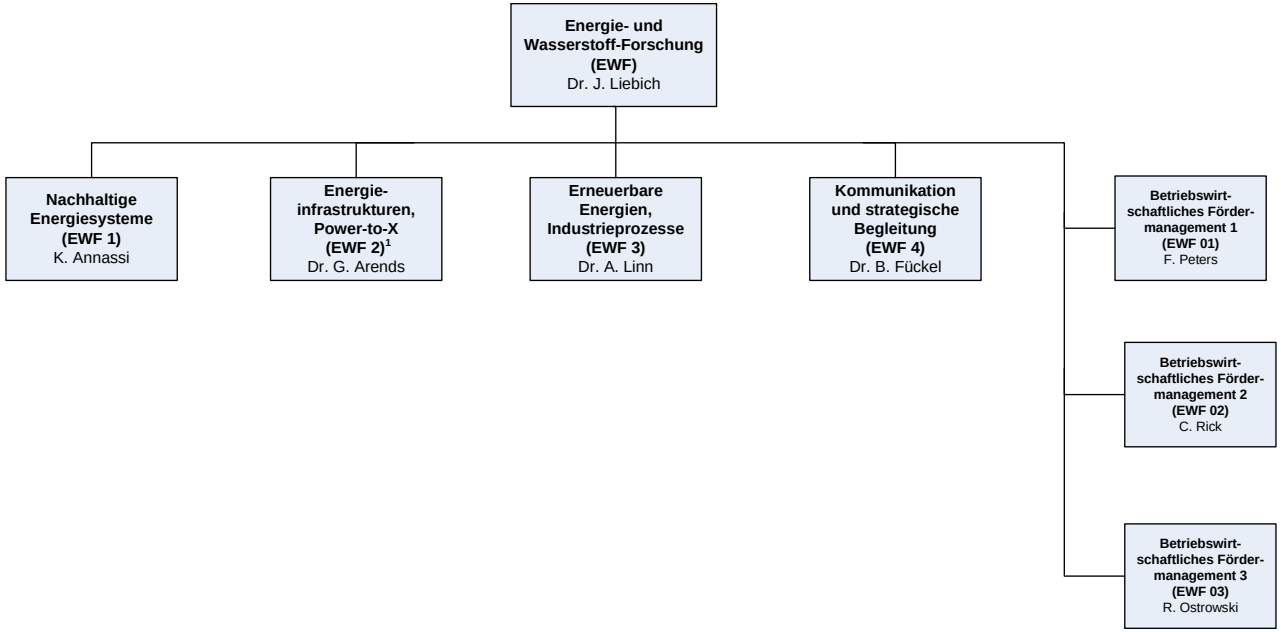

[1] teilweise Außenstelle Bonn

Organisationsplan
Projektträger Jülich (PTJ) – Nachhaltige Entwicklung und Innovation (PTJ-NEI)
Bioökonomie (BIO)
Stand: 01. August 2024

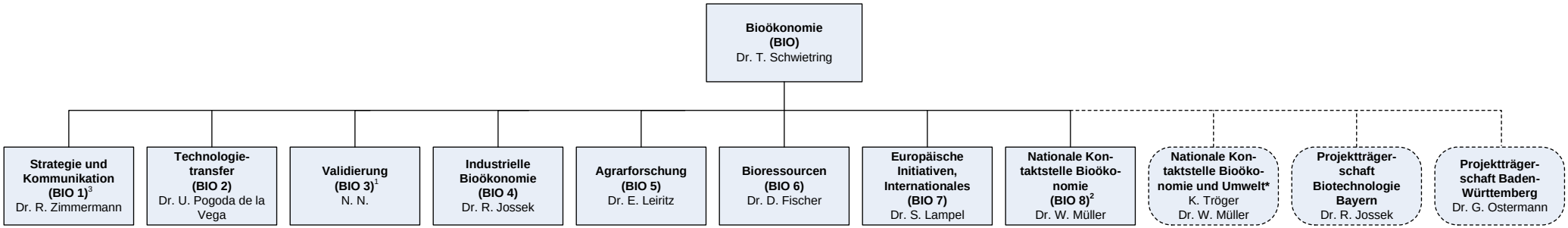

Legende:

----- Einheiten außerhalb der originären PTJ-Hierarchie
* bei Mitarbeitern/-innen dieser Einheiten wird in der Außendarstellung ausschließlich diese Bereichsbezeichnung verwendet

[1] Außenstelle Berlin
[2] Außenstelle Bonn
[3] teilweise Außenstelle Berlin

Organisationsplan

Projektträger Jülich (PTJ) - Nachhaltige Entwicklung und Innovation (PTJ-NEI)

Hochschulen, Innovationsstrukturen, Gesundheit (HIG)

Stand: 01. Juni 2025

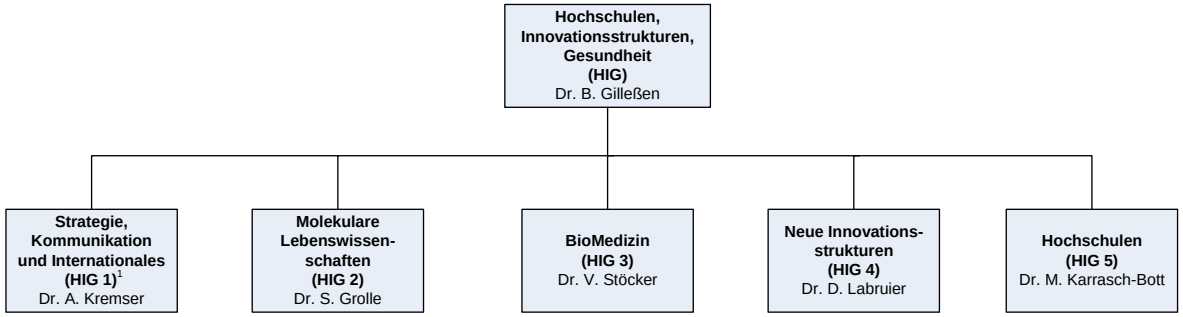

[1] teilweise Außenstelle Berlin

Organisationsplan
Projektträger Jülich (PTJ) – Nachhaltige Entwicklung und Innovation (PTJ-NEI)
Neue Materialien und Chemie (NMT)
Stand: 01. Oktober 2022

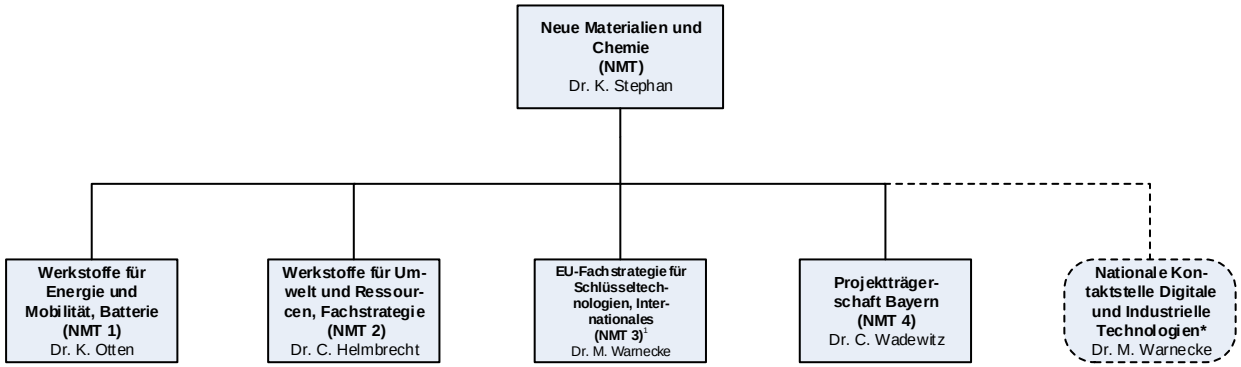

Legende:

---- Einheiten außerhalb der originären PTJ-Hierarchie
* bei Mitarbeitern/-innen dieser Einheiten wird in der Außendarstellung ausschließlich diese Bereichsbezeichnung verwendet

[1] teilweise Außenstelle Berlin

Organisationsplan

Projektträger Jülich (PTJ) – Nachhaltige Entwicklung und Innovation (PTJ-NEI)

Gründungs-, Transfer- und Innovationsförderung (GTI)

Stand: 01. Juli 2025

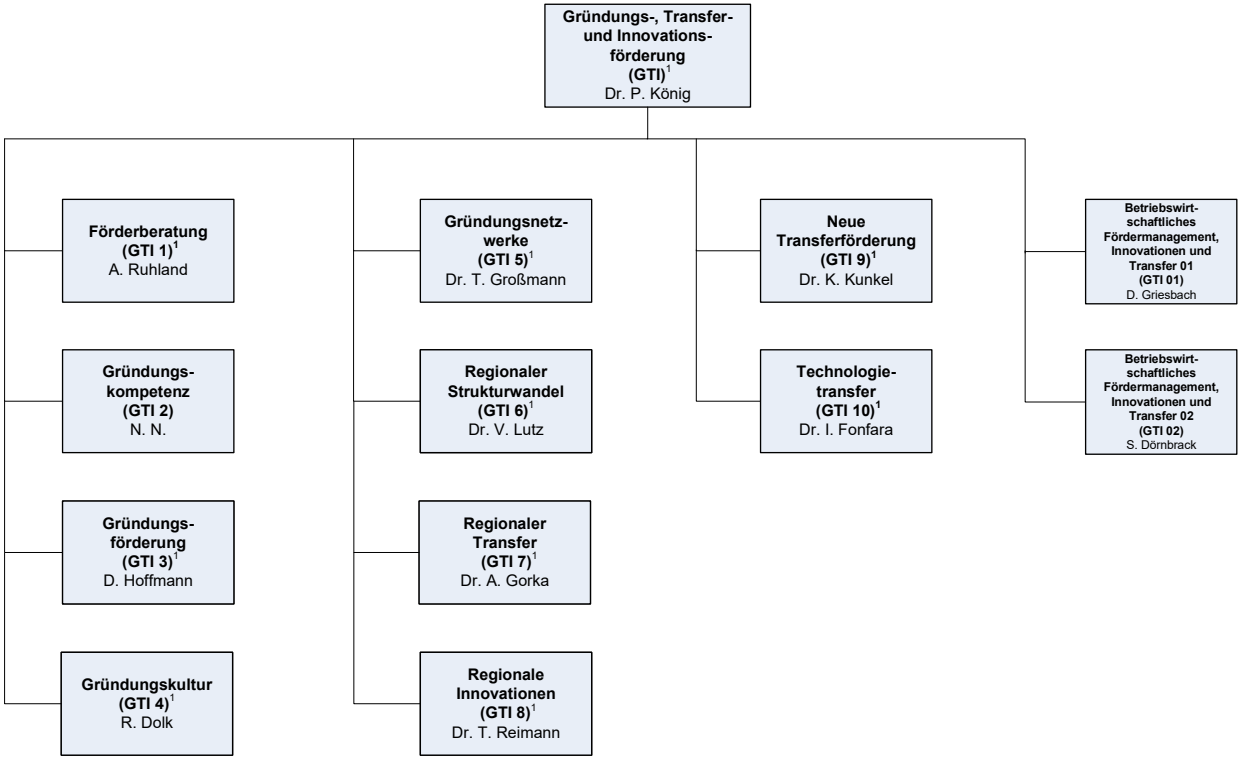

[1] Außenstelle Berlin

Organisationsplan
Projektträger Jülich (PTJ) – Energie und Klima (PTJ-EKL)
Energie, Verkehr, Infrastruktur (EVI)
Stand: 01. Oktober 2024

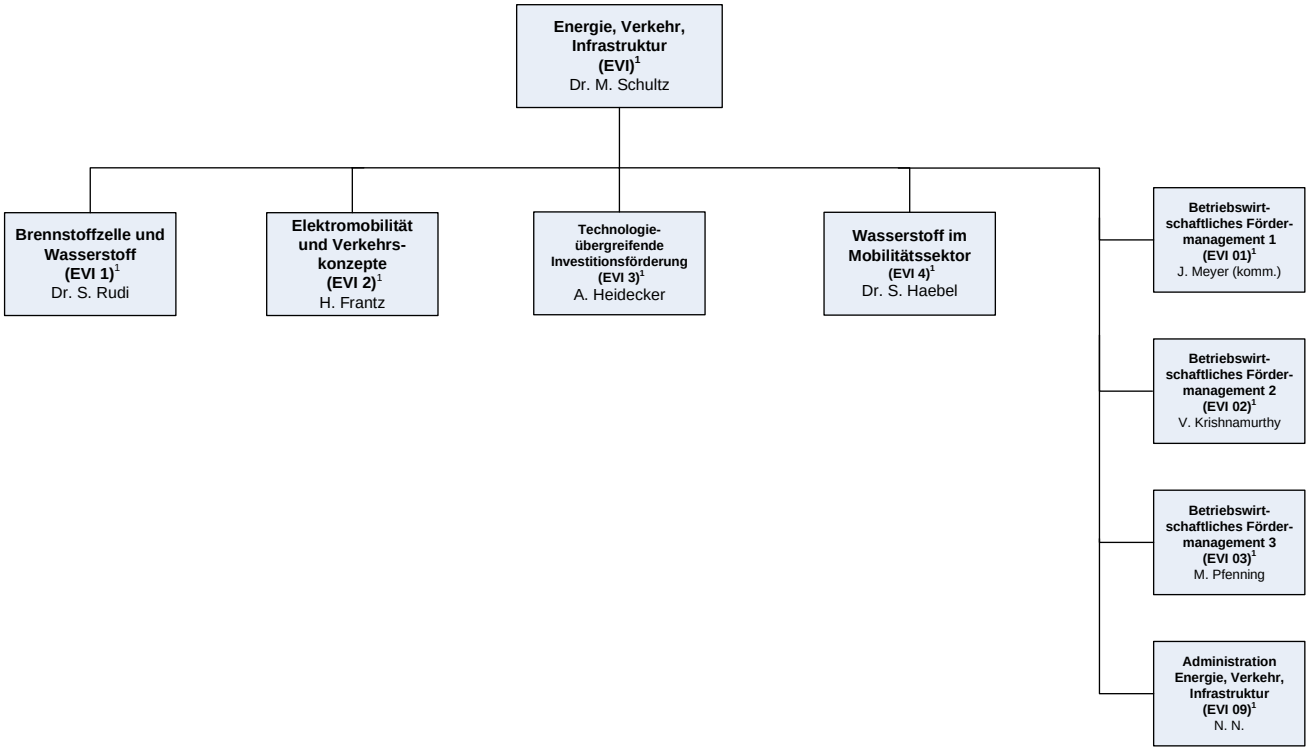

[1] Außenstelle Berlin

Organisationsplan
Projektträger Jülich (PTJ) – Energie und Klima (PTJ-EKL)
Energiesystem: Integration (ESI)
Stand: 01. September 2023

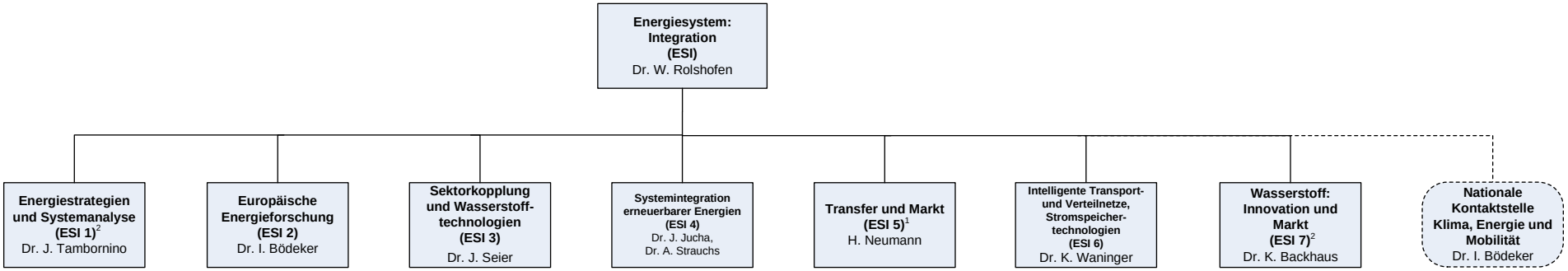

Legende:

----- Einheiten außerhalb der originären PTJ-Hierachie

* bei Mitarbeitern/-innen dieser Einheiten wird in der Außendarstellung ausschließlich diese Bereichsbezeichnung verwendet

[1] Außenstelle Berlin

[2] teilweise Außenstelle Berlin

Organisationsplan
Projektträger Jülich (PTJ) – Energie und Klima (EKL)
Energiesystem: Nutzung (ESN)
Stand: 01. Mai 2024

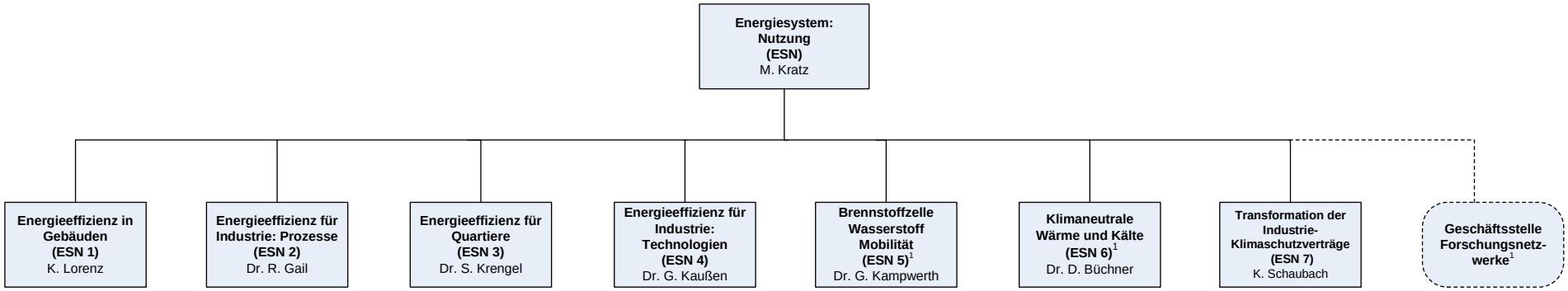

Legende:

----- Einheiten außerhalb der originären PTJ-Hierarchie

[1] Außenstelle Berlin

Organisationsplan
Projektträger Jülich (PTJ) – Energie und Klima (EKL)
Innovation ländlicher Räume, Klimaschutz, Kommunales Bauen (IKK)
Stand: 01. Januar 2025

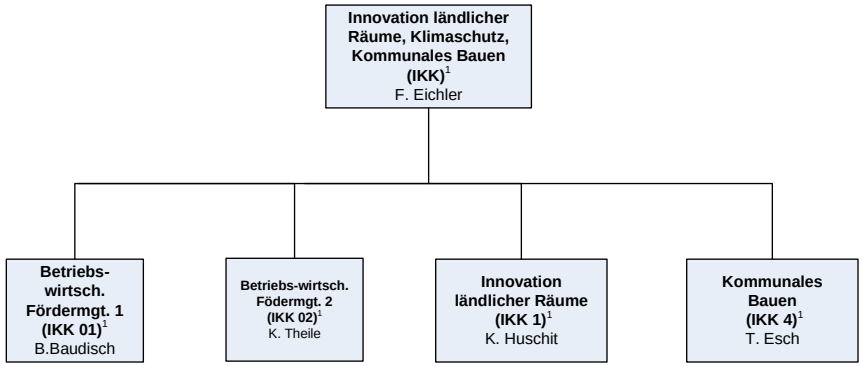

[1] Außenstelle Berlin

Organisationsplan
Projektträger Jülich (PTJ) – Energie und Klima (PTJ-EKL)
Energiesystem: Erneuerbare Energien (ESE)
Stand: 01. Juli 2025

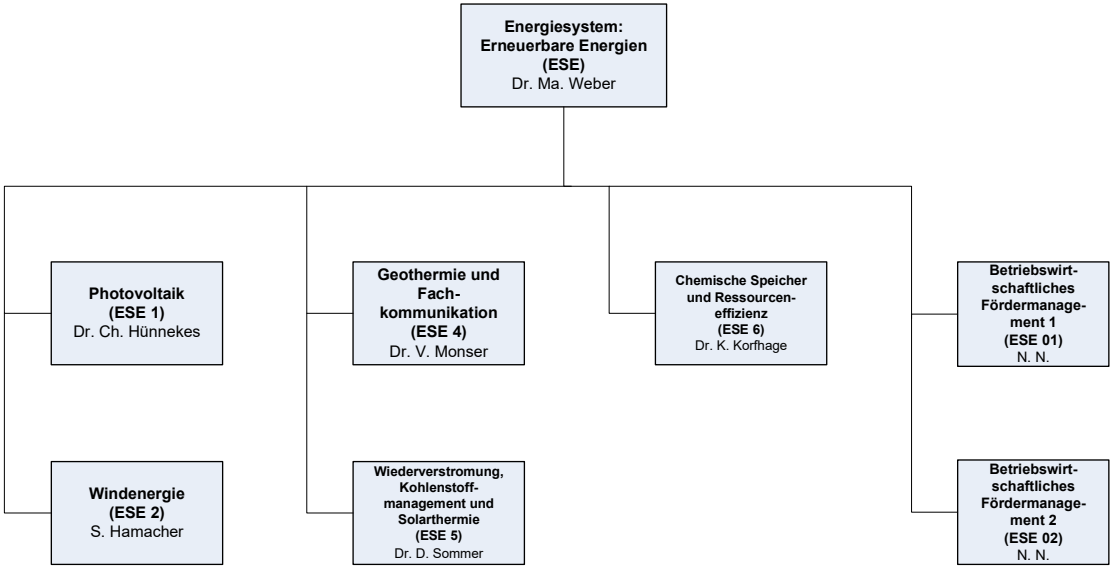

Organisationsplan
Projektträger Jülich (PTJ) – Forschung und Gesellschaft NRW (PTJ-FGN)
Energie, Technologie und Nachhaltigkeit (ETN)
Stand: 01. November 2024

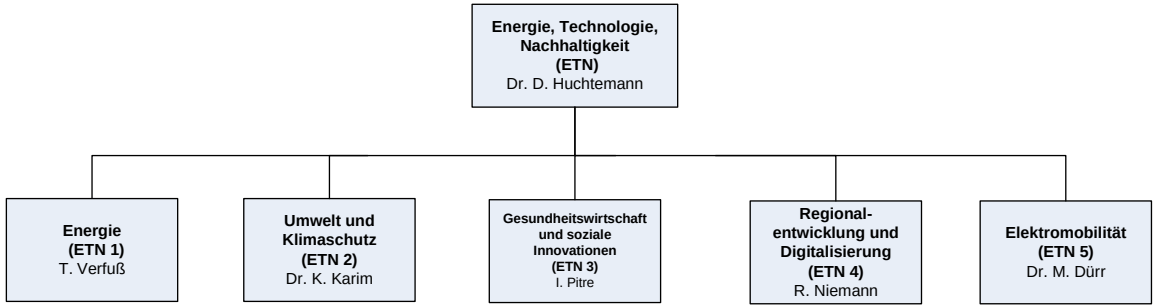

Organisationsplan

Projektträger Jülich (PTJ) - Forschung und Gesellschaft NRW (PTJ-FGN)

Technologische und regionale Innovationen (TRI)
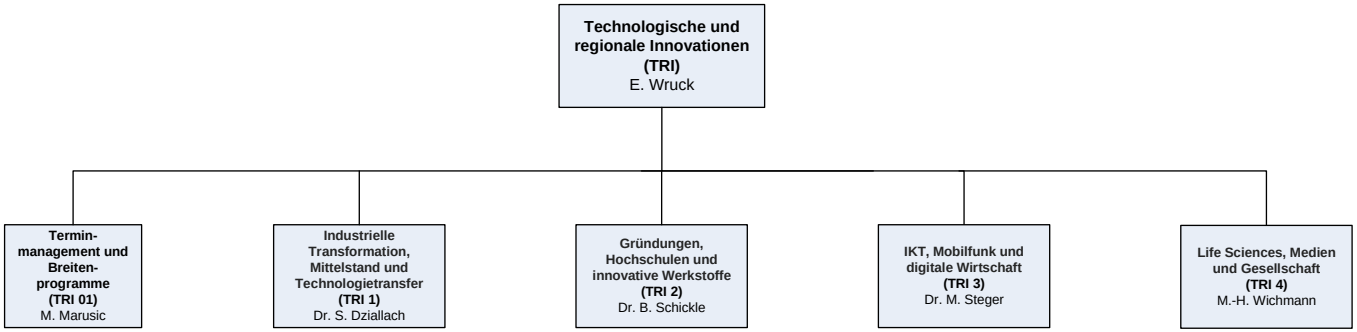
Stand: 01. März 2025